

Bureau Veritas Exploitation SAS

PESSAC
BAT A
30 avenue Gustave Eiffel
33600 PESSAC France
Téléphone : 05 57 96 24 00
Mail : frederic.courtois@bureauveritas.com

A l'attention de M. Arnaud MESPOULEDE

DIRCOFI SUD-OUEST
8 PLACE DU CHAMP DE MARS
33000 BORDEAUX

Pré-Rapport de repérage des matériaux et produits contenant de l'amiante à intégrer au Dossier Technique Amiante

Article R1334-18 du Code de la Santé Publique, Norme NF X 46-020 du 5 août 2017



Date(s) du repérage : du 20/01/2025 au 20/01/2025
du 10/02/2025 au 10/02/2025

Nom du site : DIRCOFI CHAMP DE MARS

Immeuble bâti objet du repérage :
DIRCOFI NOUVELLE AQUITAINE - BÂTIMENT
PRINCIPAL
8 PLACE DU CHAMP DE MARS
33000 BORDEAUX

Numéro d'affaire : 24722238
Référence du rapport : 336691903.2.R
Rédigé le : 31/03/2025
Par l'opérateur de repérage : Frédéric COURTOIS
Date de la commande : 20/01/2025

Certification de compétence : Le présent rapport est établi par une personne dont les compétences sont certifiées par BUREAU VERITAS CERTIFICATIONS 60 AVENUE DU GENERAL DE GAULLE - IMMEUBLE LE GUILLAUMET - 92046 PARIS LA DEFENSE Certificat n° 14302146



	Date de début de validité	Date de fin de validité
Amiante sans mention	01/07/2022	30/06/2029
Amiante avec mention	01/07/2022	30/06/2029

Ce rapport contient **46** pages y compris les annexes et ne peut être reproduit qu'intégralement .

Signature du rédacteur :

SOMMAIRE

1. CONCLUSIONS.....	3
1.1. Matériaux et produits contenant de l'amiante	3
1.2. Moyens d'accès à mettre en place par le donneur d'ordre.....	3
1.3. Obligation d'information	3
1.4. Recommandations réglementaires pour les produits et matériaux de la liste B.....	4
1.5. Eléments d'information	4
1.6. Colle(s) de dalle de sol hors champ de mission (voir détail en annexes).....	4
2. INFORMATIONS GENERALES.....	5
2.1. Immeuble bâti objet de la mission	5
2.2. Intervenants	5
2.3. Opérateur(s) de repérage.....	5
2.4. Laboratoire(s).....	5
3. DESCRIPTION DE LA MISSION DE REPERAGE	6
3.1. Textes réglementaires	6
3.2. Programme de repérage.....	6
3.3. Méthodologie de la mission.....	7
3.4. Limites de la mission	7
4. CONDITIONS DE REALISATION DU REPERAGE	9
4.1. Documents remis par le donneur d'ordre ou disponibles lors de la visite	9
4.2. Conditions de visite.....	9
5. RESULTATS DETAILLES DU REPERAGE.....	9
5.1. Résultats détaillés.....	9
6. ANNEXES.....	20
6.1. Parties d'immeuble bâti visitées	20
6.2. Descriptif des parties d'immeuble visitées	23
6.3. Croquis de repérage.....	30
6.4. Grilles d'évaluation de l'état de conservation des matériaux de la liste B.....	36
6.5. Colle de dalle de sol et/ou Matériaux et produits en fibre ciment hors champ de mission.....	37
6.6. Attestation d'assurance.....	38
6.7. Certificat de compétence	40
6.8. Rapports d'essais de laboratoire.....	41

1. CONCLUSIONS

L'opérateur de repérage n'ayant pu mener à son terme la mission décrite en tête de rapport, le donneur d'ordre doit faire réaliser des investigations approfondies et/ou mettre en œuvre des moyens d'accès spécifiques.

Les obligations réglementaires prévues à l'article R 1334-18 du Code de la Santé Publique ne sont pas remplies.

Dans le cadre de la mission objet du présent pré-rapport, il a été repéré des matériaux et produits contenant de l'amiante.

1.1. Matériaux et produits contenant de l'amiante

Matériaux ou produits de la liste B contenant de l'amiante				
Localisation	Composant	Matériau ou produit	Description	Résultat de l'évaluation de l'état de conservation
BÂTIMENT PRINCIPAL / R+2 / P206 ARCHIVES	Revêtement de sol	Dalle de sol	gris(e), recouverte d'une moquette collée	EP
BÂTIMENT PRINCIPAL / R+2 / P210 SANIT. H	Revêtement de sol	Dalle de sol	recouverte de carrelage	EP
BÂTIMENT PRINCIPAL / R+2 / P211 SANIT. F	Revêtement de sol	Dalle de sol	recouverte de carrelage	EP
BÂTIMENT PRINCIPAL / R+2 / P213 BUREAU	Revêtement de sol	Dalle de sol	bleu(e), recouverte d'un lé plastique collé	EP
BÂTIMENT PRINCIPAL / R+2 / PC25 CIRCULATION 3	Revêtement de sol	Dalle de sol	bleu(e), recouverte d'un lé plastique collé	EP
BÂTIMENT PRINCIPAL / R+2 / P214 BUREAU	Revêtement de sol	Dalle de sol	bleu(e), recouverte d'un lé plastique collé	EP
BÂTIMENT PRINCIPAL / R+2 / P215 BUREAU	Revêtement de sol	Dalle de sol	bleu(e), recouverte d'un lé plastique collé	EP
BÂTIMENT PRINCIPAL / R+2 / P216 BUREAU	Revêtement de sol	Dalle de sol	bleu(e), recouverte d'un lé plastique collé	EP
BÂTIMENT PRINCIPAL / R+2 / P217 SALLE DE REUNION	Revêtement de sol	Dalle de sol	bleu(e), recouverte d'un lé plastique collé	EP
BÂTIMENT PRINCIPAL / R+2 / P218 DETENTE	Revêtement de sol	Dalle de sol	bleu(e), recouverte d'un lé plastique collé	EP

1.2. Moyens d'accès à mettre en place par le donneur d'ordre

Zones non accessibles	Motifs	Moyens d'accès à mettre en place par le donneur d'ordre
BÂTIMENT PRINCIPAL / EXTERIEUR / TOITS	Hauteur > 3m,	Prévoir une nacelle

1.3. Obligation d'information

Dans tous les cas, et sans préjudice des autres dispositions réglementaires applicables, il est nécessaire d'avertir de la présence d'amiante toute personne pouvant intervenir sur ou à proximité des matériaux et produits concernés ou de ceux les recouvrant ou les protégeant.

1.4. Recommandations réglementaires pour les produits et matériaux de la liste B

Il est recommandé au propriétaire de faire procéder à :

Pour les produits et matériaux ayant obtenu la recommandation *évaluation périodique (EP)* :

Le(s) matériau(x) ou produit(s) concerné(s) contenant de l'amiante et l'étendue des dégradations qu'il(s) présente(nt) et l'évaluation du risque de dégradation ne conduisent pas à conclure à la nécessité d'une action de protection immédiate sur le(s) matériau(x) ou produit(s). Cette évaluation périodique consiste à :

- a) contrôler périodiquement que l'état de dégradation des matériaux et produits concernés ne s'aggrave pas, et, le(s) cas échéant, que leur protection demeure en bon état de conservation ;
- b) rechercher, le(s) cas échéant, les causes de dégradation et prendre les mesures appropriées pour les supprimer.

Obligation en cas de travaux de retrait ou de confinement et avant toute restitution des locaux traités :

Obligation du propriétaire de faire réaliser un examen visuel de l'état des surfaces traitées par un opérateur de repérage répondant aux conditions de l'article L. 271-6 du Code de la Construction et de l'Habitation.

Il fait également procéder à une mesure du niveau d'empoussièrément dans l'air à l'issue du déconfinement qui doit être inférieur ou égal à cinq fibres par litre.

1.5. Eléments d'information

Les maladies liées à l'amiante sont provoquées par l'inhalation des fibres. Toutes les variétés d'amiante sont classées comme substances cancérogènes avérées pour l'homme. L'inhalation de fibres d'amiante est à l'origine de cancers (mésothéliomes, cancers broncho-pulmonaires) et d'autres pathologies non cancéreuses (épanchements pleuraux, plaques pleurales).

L'identification des matériaux et produits contenant de l'amiante est un préalable à l'évaluation et à la prévention des risques liés à l'amiante. Elle doit être complétée par la définition et la mise en œuvre de mesures de gestion adaptées et proportionnées pour limiter l'exposition des occupants présents temporairement ou de façon permanente dans l'immeuble. L'information des occupants présents temporairement ou de façon permanente est un préalable essentiel à la prévention du risque d'exposition à l'amiante.

Il convient donc de veiller au maintien du bon état de conservation des matériaux et produits contenant de l'amiante afin de remédier au plus tôt aux situations d'usure anormale ou de dégradation.

Il conviendra de limiter autant que possible les interventions sur les matériaux et produits contenant de l'amiante qui ont été repérés et de faire appel aux professionnels qualifiés, notamment dans le cas de retrait ou de confinement de ce type de matériau ou produit.

Enfin, les déchets contenant de l'amiante doivent être éliminés dans des conditions strictes. Renseignez-vous auprès de votre mairie ou de votre préfecture. Pour connaître les centres d'élimination près de chez vous, consultez la base de données « déchets » gérée par l'ADEME, directement accessible sur le site internet www.sinoe.org.

1.6. Colle(s) de dalle de sol hors champ de mission (voir détail en annexes)

De la colle bitumineuse de dalle de sol visible et accessible réputée pouvoir contenir de l'amiante et non comprise dans le liste B de l'annexe 13-9 du CSP a été repérée :

- du fait de son exclusion du programme de repérage, elle n'influe pas sur les conclusions du présent rapport,
- le référencement de cette colle est donné à titre informatif et ne saurait être considéré comme exhaustif.

2. INFORMATIONS GENERALES

2.1. Immeuble bâti objet de la mission

Adresse: DIRCOFI NOUVELLE AQUITAINE - BÂTIMENT PRINCIPAL
8 PLACE DU CHAMP DE MARS
33000 BORDEAUX

Bâtiment	Fonction principale	Classement	Date du permis de construire ou année de construction	Année de réhabilitation ou description des modifications :
DIRCOFI NOUVELLE AQUITAINE - BÂTIMENT PRINCIPAL	Bureaux	Immeuble de travail <= 300 personnes	Sans informations fournies par le donneur d'ordre, la date d'obtention du permis de construire est présumée être inférieure au 1 juillet 1997	2018

Le repérage porte exclusivement sur les parties de bâtiments et les locaux dont la liste est détaillée en annexe
Parties d'immeubles bâti visitées

2.2. Intervenants

Partie prenante	Société	Adresse	Coordonnées
Commanditaire du repérage	DIRCOFI SUD-OUEST M. Arnaud MESPOULEDE	8 PLACE DU CHAMP DE MARS 33000 BORDEAUX	/
Propriétaire	DIRCOFI NOUVELLE AQUITAINE	8 PLACE DU CHAMP DE MARS 33000 BORDEAUX	/
Accompagnateur	DIRCOFI NOUVELLE AQUITAINE M. Arnaud MESPOULEDE	8 PLACE DU CHAMP DE MARS 33000 BORDEAUX	/

2.3. Opérateur(s) de repérage

Société	Nom	Organisme de certification	N° de certification*	Date d'obtention de la certification	Date de validité de la certification
BUREAU VERITAS EXPLOITATION 79018467500508	Frédéric COURTOIS	BUREAU VERITAS CERTIFICATIONS	14302146	01/07/2022	30/06/2029

2.4. Laboratoire(s)

Société	N° d'accréditation	Adresse	Coordonnées
Eurofins Analyses pour le Batiment Sud-Ouest	1-5840	4 Chemin des MauresCS 60134 33172 GRADIGNAN CEDEXFrance	+33 5 56 01 84 03

3. DESCRIPTION DE LA MISSION DE REPERAGE

Ce rapport est établi dans le cadre du repérage des matériaux et produits des listes A et B de l'annexe 13-9 du Code de la Santé Publique, en vue de la constitution du Dossier Technique Amiante.

3.1. Textes réglementaires

Code de la Santé Publique : articles L1334-12-1, R1334-17, R1334-18, R1334-20, R1334-21, R1334-23, R1334-24, R1334-27 à 29, R1334-29-3, R1334-29-5, R1334-29-7 alinéas 2 et 3, annexe 13-9

Décret n° 2011-629 du 3 juin 2011 relatif à la protection de la population contre les risques sanitaires liés à une exposition à l'amiante dans les immeubles bâtis

Arrêté du 12 décembre 2012 relatif aux critères d'évaluation de l'état de conservation des matériaux et produits de la liste A contenant de l'amiante et au contenu du rapport de repérage, modifié par l'arrêté du 26 juin 2013

Arrêté du 12 décembre 2012 relatif aux critères d'évaluation de l'état de conservation des matériaux et produits de la liste B contenant de l'amiante et du risque de dégradation lié à l'environnement ainsi que le contenu du rapport de repérage, modifié par l'arrêté du 26 juin 2013

Arrêté du 1^{er} juin 2015 relatif aux modalités de transmission au préfet des rapports de repérage des matériaux et produits de la liste A contenant de l'amiante.

Norme NF X 46-020 du 5 août 2017 : Repérage des matériaux et produits contenant de l'amiante dans les immeubles bâtis.

3.2. Programme de repérage

Dans le cadre de notre mission, le programme de repérage est le suivant :

Matériaux et produits de la liste A de l'annexe 13-9 du Code de la Santé Publique

Composant à sonder ou à vérifier
Flocages
Calorifugeages
Faux plafonds

Matériaux et produits de la liste B de l'annexe 13-9 du Code de la Santé Publique

Composant de la construction	Partie du composant à vérifier ou à sonder
1. Parois verticales intérieures	
Murs et cloisons « en dur » et poteaux (périphériques et intérieurs).	Enduits projetés, revêtements durs (plaques menuiseries, amiantement) et entourages de poteaux (carton, amiantement, matériau sandwich, carton + plâtre), coffrage perdu.
Cloisons (légères et préfabriquées), gaines et coffres.	Enduits projetés, panneaux de cloisons.
2. Planchers et plafonds	
Plafonds, poutres et charpentes, gaines et coffres.	Enduits projetés, panneaux collés ou visés.
Planchers.	Dalles de sol.
3. Conduits, canalisations et équipements intérieurs	
Conduites de fluides (air, eau, autres fluides ...).	Conduits, enveloppes de calorifuges.
Clapets / volets coupe-feu.	Clapets, volets, rebouchage.
Portes coupe-feu.	Joints (tresse, bandes).
Vide-ordures.	Conduits.
4. Éléments extérieurs	

Composant de la construction	Partie du composant à vérifier ou à sonder
Toitures.	Plaques, ardoises, accessoires de couverture (composites, fibres-ciment), bardeaux bitumineux.
Bardages et façades légères.	Plaques, ardoises, panneaux (composites, fibre-ciment).
Conduits en toiture et façades.	Conduits en amiante-ciment : eaux pluviales, eaux usées, conduits de fumée.

3.3. Méthodologie de la mission

Lors de la première phase, l'opérateur de repérage recherche les matériaux et produits des listes A et B de l'annexe 13-9 du code de la santé publique accessibles sans investigation approfondie destructive.

A cette fin, il examine de façon exhaustive toutes les différentes parties de l'immeuble bâti. Il détermine les zones présentant des similitudes d'ouvrage et les zones homogènes.

Les zones présentant des similitudes d'ouvrage permettent d'optimiser les investigations à conduire en réduisant le nombre de prélèvements pour analyse.

Lorsque, dans des cas très exceptionnels qui doivent être justifiés par l'opérateur, certaines parties de l'immeuble bâti ne sont pas accessibles, l'opérateur de repérage le précise et en mentionne les motifs.

Lors de la deuxième phase, en prenant en compte les zones présentant des similitudes d'ouvrage, l'opérateur de repérage identifie et localise parmi les matériaux et produits des listes A et B de l'annexe 13-9 du code de la santé publique ceux qui contiennent de l'amiante.

A cette fin, il conclut quant à la présence d'amiante dans ces matériaux et produits, pour chacun des matériaux et produits repérés à l'issue de la première phase, en fonction des informations et des moyens dont il dispose et de sa connaissance des matériaux et produits utilisés.

En cas de doute, il détermine les matériaux et produits dont il convient de prélever et d'analyser un ou des échantillons pour pouvoir conclure quant à la présence d'amiante. Les prélèvements sont effectués sur toute l'épaisseur pour les matériaux et produits de la liste A, et sur la première couche accessible pour les produits et matériaux de la liste B. L'opérateur de repérage veille à la traçabilité des échantillons prélevés. Il transmet au laboratoire d'analyse une fiche d'accompagnement.

Conformément aux dispositions de l'article R. 1334-24 du Code de la Santé Publique, les analyses des échantillons de ces matériaux et produits sont réalisées par un organisme accrédité.

L'opérateur conclut définitivement à l'absence ou à la présence d'amiante pour chaque matériau ou produit repéré.

Pour les matériaux et produits de la liste A de l'annexe 13-9 du Code de la Santé Publique : l'opérateur de repérage précise le critère (matériau ou produit qui par nature ne contient pas d'amiante, marquage du matériau, document consulté, résultat d'analyse de matériau ou produit) qui lui a permis de conclure quant à la présence ou à l'absence d'amiante.

Pour les matériaux et produits de la liste B de l'annexe 13-9 du Code de la Santé Publique : l'opérateur de repérage précise le critère (matériau ou produit qui par nature ne contient pas d'amiante, marquage du matériau, document consulté, résultat d'analyse de matériau ou produit) qui lui a permis de conclure quant à la présence ou l'absence d'amiante.

Pour chacun des matériaux et produits repérés, en fonction de sa connaissance des matériaux et produits utilisés, il atteste, le cas échéant, de la présence d'amiante. Dans ce cas, il précise dans sa conclusion que le critère qui lui a permis de conclure est son jugement personnel.

Lors de la troisième phase, l'opérateur de repérage évalue par zone homogène l'état de conservation des matériaux ou produits des listes A et B de l'annexe 13-9 du Code de la Santé Publique contenant de l'amiante :

liste A : en application des critères des grilles d'évaluations définies en annexes de l'arrêté du 12 décembre 2012 modifié,

liste B : selon les critères de la grille d'évaluation définis en annexe de l'arrêté liste B du 12 décembre 2012 modifié.

3.4. Limites de la mission

Le présent repérage ne peut être utilisé que dans les limites de la présente mission.

Il n'est en aucun cas assimilable à un repérage des matériaux et produits contenant de l'amiante :

avant travaux, et n'est pas adapté ni suffisant à l'évaluation du risque amiante en cas de travaux selon l'article R. 4412-97 du Code du Travail,

avant démolition, tel que défini par les articles R.1334-19 et R.1334-22 du Code de la Santé Publique, et n'est pas adapté ni suffisant à l'évaluation du risque amiante en cas de démolition.

La recherche des matériaux pouvant contenir de l'amiante (MPCA) des listes A et B de l'annexe 13-9 du Code de la Santé Publique est réalisée sur les matériaux accessibles sans sondage destructif, avec prélèvements d'échantillons selon une méthode d'échantillonnage respectant en cela les prescriptions de la norme NF X 46-020 et des arrêtés du 12 décembre 2012 modifiés relatifs aux listes A et B.

Cette recherche ne peut cependant être exhaustive compte tenu de la multitude de formes que peut prendre l'amiante et le caractère aléatoire et sporadique de son ajout aux matériaux du bâtiment. Certains MPCA des listes A et B de l'annexe 13-9

du Code de la Santé Publique peuvent donc ne pas être mis en évidence par la méthode de recherche réglementaire : détermination de zones présentant des similitudes d'ouvrage, fréquence de sondages à l'intérieur de celles-ci conformément à la norme NF X 46-020.

Il n'est ainsi pas exclu que certains MPCA des listes A et B de l'annexe 13-9 du Code de la Santé Publique non visibles et inaccessibles sans démontage particulier ou investigation approfondie destructrice puissent être mis en évidence ultérieurement lors d'opérations de travaux, de démolition ou de réhabilitation.

L'ancienneté des matériaux contenant de l'amiante, les diverses agressions qu'ils subissent, peuvent entraîner la dénaturation de ceux-ci et donner lieu à la libération spontanée de fibres d'amiante. Ainsi des fibres peuvent migrer et polluer un matériau non réputé contenir de l'amiante, se trouvant à proximité du matériau amianté. L'intervention ne prend pas en compte dans le présent repérage, cet effet de pollution éventuelle.

Les résultats antérieurs, en matière de repérage d'amiante, communiqués dans le cadre de la présente mission, sont réputés satisfaire aux exigences imposées par les textes réglementaires et normatifs.

4. CONDITIONS DE REALISATION DU REPERAGE

Date(s) du repérage : du 20/01/2025 au 20/01/2025
du 10/02/2025 au 10/02/2025

4.1. Documents remis par le donneur d'ordre ou disponibles lors de la visite

Rapports de repérage amiante :

Références rapport de repérage	Date rapport	Auteur rapport	Objet du repérage	Principales conclusions
97.1336.716	02/06/1997	APAVE SUD - Jean-Michel VILLANOVE	Repérage Décret 96-97	Présence de matériau ou produit contenant de l'amiante
E/05/56278	10/10/2005	IEEB - Jean Pascal ORE	Repérage en vue de la constitution du " DTA "	Présence de matériau ou produit contenant de l'amiante
E/05/56278	10/10/2005	IEEB - Jean Pascal ORE	DTA	Présence de matériau ou produit contenant de l'amiante
E/11/40481/DTA	23/12/2011	Eurofins environnement - Virginie RABEAU	DTA	Présence de matériau ou produit contenant de l'amiante
E/11/40481/DTA	23/12/2011	Eurofins environnement - Virginie RABEAU	Repérage en vue de la constitution du " DTA "	Présence de matériau ou produit contenant de l'amiante
002DN001441	21/11/2017	AC ENVIRONNEMENT - Elie CHARLES ARISTIDE	Repérage avant travaux	Présence de matériau ou produit contenant de l'amiante

Les résultats antérieurs en matière de recherche d'amiante utilisés pour la réalisation du repérage, communiqués dans le cadre de la présente mission, sont réputés satisfaire aux exigences imposées par les textes en matière de diagnostics, constats et repérages amiante.

Autres documents :

Titre	Référence	Type Document
PLAN D'AMENAGEMENT DE NIVEAU 03	EXE AR 107 B	Plan
PLAN D'AMENAGEMENT DE NIVEAU 02	EXE AR 106 B	Plan
PLAN D'AMENAGEMENT DE NIVEAU 01	EXE AR 105 C	Plan
PLAN D'AMENAGEMENT DE NIVEAU RDC	EXE AR 104 B	Plan
PLAN DE RETRAIT AMIANTE	PDR 1018-109 DGFIP Bordeaux	Autre

4.2. Conditions de visite

Absence d'informations sur la date de délivrance du permis de construire

Absence d'informations décrivant les produits, matériaux et protections physiques mises en place

Impossibilité d'accéder à certains locaux, parties de locaux, composants ou parties de composant

5. RESULTATS DETAILLES DU REPERAGE

5.1. Résultats détaillés

Abréviations du tableau :

Px = prélèvement pour analyse n°X (tous les prélèvements sont précédés d'un sondage)

Idem Px = produit ou matériau similaire à celui ayant fait l'objet du Px

S = sondage en complément de l'inspection visuelle

États de conservation et obligations/recommandations :

1 = évaluation périodique du matériau ou produit dans les 36 mois

2 = mesure d'empoussièrement dans les 3 mois

3 = travaux de retrait ou de confinement achevés dans les 36 mois

EP = évaluation périodique

AC1 = action correctrice de 1^{er} niveau

AC2 = action correctrice de second niveau

EC = État de conservation

Localisation	Ouvrage	Matériau ou produit	Description	N° Prél.	Critère de décision	Sondage / Observation	Présence d'amiante	EC
BÂTIMENT PRINCIPAL / R-1 / ESCALIER 1	Conduit	Calorifugeage	mousse, noir(e)	idem P002	Résultat d'analyse	S2	NON	/
BÂTIMENT PRINCIPAL / R-1 / ARCHIVES 1	Mur	Enduit projeté	clair(e)	idem P001	Résultat d'analyse	S1	NON	/
BÂTIMENT PRINCIPAL / R-1 / ARCHIVES 1	Conduit	Calorifugeage	mousse, bleu(e)	idem P006	Résultat d'analyse	S6	NON	/
BÂTIMENT PRINCIPAL / R-1 / ARCHIVES 1	Conduit	Enveloppe de calorifugeage	métallique, gris(e)	idem P006	Résultat d'analyse	S6	NON	/
BÂTIMENT PRINCIPAL / R-1 / ARCHIVES 2	Conduit	Calorifugeage	mousse, bleu(e)	P006	Résultat d'analyse	S6	NON	/
BÂTIMENT PRINCIPAL / R-1 / ARCHIVES 2	Conduit	Enveloppe de calorifugeage	métallique, gris(e)	P006	Résultat d'analyse	S6	NON	/
BÂTIMENT PRINCIPAL / R-1 / ARCHIVES 2	Conduit	Calorifugeage	mousse, noir(e)	idem P002	Résultat d'analyse	S2	NON	/
BÂTIMENT PRINCIPAL / R-1 / ARCHIVES 2	Mur	Enduit projeté	ciment, gris(e)	idem P003	Résultat d'analyse	S3	NON	/
BÂTIMENT PRINCIPAL / R-1 / ARCHIVES 2	Conduit	Enveloppe de calorifugeage	bande tissée, blanc(he)	idem P004	Résultat d'analyse	S4	NON	/
BÂTIMENT PRINCIPAL / R-1 / ARCHIVES 2	Conduit	Calorifugeage	mousse, noir(e)	idem P005	Résultat d'analyse	S5	NON	/
BÂTIMENT PRINCIPAL / R-1 / ARCHIVES 3	Mur	Enduit projeté	ciment, gris(e)	idem P003	Résultat d'analyse	S3	NON	/
BÂTIMENT PRINCIPAL / R-1 / ESCALIER 2	Mur	Enduit projeté	ciment, gris(e)	P003	Résultat d'analyse	S3	NON	/
BÂTIMENT PRINCIPAL / R-1 / ESCALIER 2	Conduit	Enveloppe de calorifugeage	bande tissée, blanc(he)	P004	Résultat d'analyse	S4	NON	/
BÂTIMENT PRINCIPAL / R-1 / ESCALIER 2	Conduit	Calorifugeage	mousse, noir(e)	P005	Résultat d'analyse	S5	NON	/
BÂTIMENT PRINCIPAL / R-1 / ESCALIER 2	Conduit	Calorifugeage	mousse, bleu(e)	idem P006	Résultat d'analyse	S6	NON	/
BÂTIMENT PRINCIPAL / R-1 / ESCALIER 2	Conduit	Enveloppe de calorifugeage	métallique, gris(e)	idem P006	Résultat d'analyse	S6	NON	/
BÂTIMENT PRINCIPAL / R-1 / ARCHIVES 4	Conduit	Calorifugeage	mousse, noir(e)	idem P002	Résultat d'analyse	S2	NON	/
BÂTIMENT PRINCIPAL / R-1 / ARCHIVES 4	Mur	Enduit projeté	ciment, gris(e)	idem P003	Résultat d'analyse	S3	NON	/

Localisation	Ouvrage	Matériau ou produit	Description	N° Prél.	Critère de décision	Sondage / Observation	Présence d'amiante	EC
BÂTIMENT PRINCIPAL / R-1 / ARCHIVES 5	Mur	Enduit projeté	clair(e)	idem P001	Résultat d'analyse	S1	NON	/
BÂTIMENT PRINCIPAL / R-1 / ARCHIVES 5	Conduit	Calorifugeage	mousse, noir(e)	idem P002	Résultat d'analyse	S2	NON	/
BÂTIMENT PRINCIPAL / R-1 / ARCHIVES 5	Mur	Enduit projeté	ciment, gris(e)	idem P003	Résultat d'analyse	S3	NON	/
BÂTIMENT PRINCIPAL / R-1 / ARCHIVES 6	Mur	Enduit projeté	clair(e)	idem P001	Résultat d'analyse	S1	NON	/
BÂTIMENT PRINCIPAL / R-1 / ARCHIVES 6	Conduit	Calorifugeage	mousse, noir(e)	idem P002	Résultat d'analyse	S2	NON	/
BÂTIMENT PRINCIPAL / R-1 / ARCHIVES 6	Mur	Enduit projeté	ciment, gris(e)	idem P003	Résultat d'analyse	S3	NON	/
BÂTIMENT PRINCIPAL / R-1 / ARCHIVES 7	Mur	Enduit projeté	clair(e)	idem P001	Résultat d'analyse	S1	NON	/
BÂTIMENT PRINCIPAL / R-1 / ARCHIVES 7	Mur	Enduit projeté	ciment, gris(e)	idem P003	Résultat d'analyse	S3	NON	/
BÂTIMENT PRINCIPAL / R-1 / ARCHIVES 8	Mur	Enduit projeté	clair(e)	idem P001	Résultat d'analyse	S1	NON	/
BÂTIMENT PRINCIPAL / R-1 / ARCHIVES 8	Conduit	Calorifugeage	mousse, noir(e)	idem P002	Résultat d'analyse	S2	NON	/
BÂTIMENT PRINCIPAL / R-1 / ARCHIVES 8	Mur	Enduit projeté	ciment, gris(e)	idem P003	Résultat d'analyse	S3	NON	/
BÂTIMENT PRINCIPAL / R-1 / ARCHIVES 9	Mur	Enduit projeté	clair(e)	idem P001	Résultat d'analyse	S1	NON	/
BÂTIMENT PRINCIPAL / R-1 / ARCHIVES 9	Conduit	Calorifugeage	mousse, noir(e)	idem P002	Résultat d'analyse	S2	NON	/
BÂTIMENT PRINCIPAL / R-1 / ARCHIVES 9	Mur	Enduit projeté	ciment, gris(e)	idem P003	Résultat d'analyse	S3	NON	/
BÂTIMENT PRINCIPAL / R-1 / ARCHIVES 9	Porte	Enduit projeté	clair(e), porte coupe-feu ancien local fioul	/	Résultat d'analyse (Réf. E/11/40481/DTA, prél. E/11/40481-3)	S16	NON	/
BÂTIMENT PRINCIPAL / R-1 / ARCHIVES 10	Mur	Enduit projeté	clair(e)	idem P001	Résultat d'analyse	S1	NON	/
BÂTIMENT PRINCIPAL / R-1 / ESCALIER 3	Conduit	Calorifugeage	mousse, noir(e)	P002	Résultat d'analyse	S2	NON	/
BÂTIMENT PRINCIPAL / R-1 / ESCALIER 3	Mur	Enduit projeté	clair(e)	idem P001	Résultat d'analyse	S1	NON	/
BÂTIMENT PRINCIPAL / R-1 / ESCALIER 3	Plafond	Flocage	/	/	Résultat d'analyse (Réf. E/11/40481/DTA, prél. E/11/40481-2)	S13 / flocage au plafond de l'accès au sous-sol	NON	/
BÂTIMENT PRINCIPAL / R-1 / ARCHIVES 11	Mur	Enduit projeté	clair(e)	idem P001	Résultat d'analyse	S1	NON	/
BÂTIMENT PRINCIPAL / R-1 / ARCHIVES 12	Mur	Enduit projeté	clair(e)	idem P001	Résultat d'analyse	S1	NON	/
BÂTIMENT PRINCIPAL / R-1 / ESCALIER 4	Mur	Enduit projeté	clair(e)	P001	Résultat d'analyse	S1	NON	/
BÂTIMENT PRINCIPAL / RDC / PC01 HALL PHOTOCOP	Plafond	Faux plafond	Faux-plafond postérieur à 2000	/	Ne contient pas d'amiante par nature	S15	NON	/

Localisation	Ouvrage	Matériau ou produit	Description	N° Prél.	Critère de décision	Sondage / Observation	Présence d'amiante	EC
BÂTIMENT PRINCIPAL / RDC / P002 BUREAU	Conduit	Calorifugeage	mousse, noir(e)	idem P002	Résultat d'analyse	S2	NON	/
BÂTIMENT PRINCIPAL / RDC / P002 BUREAU	Plafond	Faux plafond	Faux-plafond postérieur à 2000	/	Ne contient pas d'amiante par nature	S15	NON	/
BÂTIMENT PRINCIPAL / RDC / PC01 CIRCULATION	Plafond	Faux plafond	Faux-plafond postérieur à 2000	/	Ne contient pas d'amiante par nature	S15	NON	/
BÂTIMENT PRINCIPAL / RDC / P003 BUREAU	Conduit	Calorifugeage	mousse, noir(e)	idem P002	Résultat d'analyse	S2	NON	/
BÂTIMENT PRINCIPAL / RDC / P003 BUREAU	Plafond	Faux plafond	Faux-plafond postérieur à 2000	/	Ne contient pas d'amiante par nature	S15	NON	/
BÂTIMENT PRINCIPAL / RDC / P004 BUREAU	Conduit	Calorifugeage	mousse, noir(e)	idem P002	Résultat d'analyse	S2	NON	/
BÂTIMENT PRINCIPAL / RDC / P004 BUREAU	Revêtement de sol	Dalle de sol	bleu(e)	idem P007	Résultat d'analyse	S7 / Visible dans gain technique	NON	/
BÂTIMENT PRINCIPAL / RDC / P004 BUREAU	Plafond	Faux plafond	Faux-plafond postérieur à 2000	/	Ne contient pas d'amiante par nature	S15	NON	/
BÂTIMENT PRINCIPAL / RDC / P004bis BUREAU	Revêtement de sol	Dalle de sol	bleu(e)	P007	Résultat d'analyse	S7 / Visible dans gain technique	NON	/
BÂTIMENT PRINCIPAL / RDC / P004bis BUREAU	Conduit	Calorifugeage	mousse, noir(e)	idem P002	Résultat d'analyse	S2	NON	/
BÂTIMENT PRINCIPAL / RDC / P004bis BUREAU	Plafond	Faux plafond	Faux-plafond postérieur à 2000	/	Ne contient pas d'amiante par nature	S15	NON	/
BÂTIMENT PRINCIPAL / RDC / P005 BUREAU	Conduit	Calorifugeage	mousse, noir(e)	idem P002	Résultat d'analyse	S2	NON	/
BÂTIMENT PRINCIPAL / RDC / P005 BUREAU	Revêtement de sol	Dalle de sol	bleu(e)	idem P007	Résultat d'analyse	S7 / Visible dans gain technique	NON	/
BÂTIMENT PRINCIPAL / RDC / P005 BUREAU	Plafond	Faux plafond	Faux-plafond postérieur à 2000	/	Ne contient pas d'amiante par nature	S15	NON	/
BÂTIMENT PRINCIPAL / RDC / P008 BUREAU	Plafond	Faux plafond	Faux-plafond postérieur à 2000	/	Ne contient pas d'amiante par nature	S15	NON	/
BÂTIMENT PRINCIPAL / RDC / P006 DGT	Plafond	Faux plafond	Faux-plafond postérieur à 2000	/	Ne contient pas d'amiante par nature	S15	NON	/
BÂTIMENT PRINCIPAL / RDC / P006 DETENTE	Plafond	Faux plafond	Faux-plafond postérieur à 2000	/	Ne contient pas d'amiante par nature	S15	NON	/
BÂTIMENT PRINCIPAL / RDC / LT01 CHAUFFERIE	Mur	Enduit projeté	clair(e)	idem P001	Résultat d'analyse	S1	NON	/
BÂTIMENT PRINCIPAL / RDC / LT01 CTA	Mur	Enduit projeté	clair(e)	idem P001	Résultat d'analyse	S1	NON	/
BÂTIMENT PRINCIPAL / RDC / PC03 HALL PRINCIPALL	Plafond	Faux plafond	plâtre, clair(e)	/	Document consulté (Réf. E/11/40481/DTA)	S14	NON	/
BÂTIMENT PRINCIPAL / RDC / PC02 CIRCULATION	Conduit	Calorifugeage	mousse, noir(e)	idem P002	Résultat d'analyse	S2	NON	/
BÂTIMENT PRINCIPAL / RDC / PC02 CIRCULATION	Conduit	Calorifugeage	mousse, bleu(e)	idem P006	Résultat d'analyse	S6	NON	/
BÂTIMENT PRINCIPAL / RDC / PC02 CIRCULATION	Conduit	Enveloppe de calorifugeage	métallique, gris(e)	idem P006	Résultat d'analyse	S6	NON	/

Localisation	Ouvrage	Matériau ou produit	Description	N° Prél.	Critère de décision	Sondage / Observation	Présence d'amiante	EC
BÂTIMENT PRINCIPAL / RDC / PC02 CIRCULATION	Plafond	Faux plafond	Faux-plafond postérieur à 2000	/	Ne contient pas d'amiante par nature	S15	NON	/
BÂTIMENT PRINCIPAL / RDC / P010 BUREAU	Plafond	Faux plafond	Faux-plafond postérieur à 2000	/	Ne contient pas d'amiante par nature	S15	NON	/
BÂTIMENT PRINCIPAL / RDC / LT02 LTI	Conduit	Calorifugeage	mousse, noir(e)	idem P002	Résultat d'analyse	S2	NON	/
BÂTIMENT PRINCIPAL / RDC / LT02 LTI	Conduit	Calorifugeage	mousse, bleu(e)	idem P006	Résultat d'analyse	S6	NON	/
BÂTIMENT PRINCIPAL / RDC / LT02 LTI	Conduit	Enveloppe de calorifugeage	métallique, gris(e)	idem P006	Résultat d'analyse	S6	NON	/
BÂTIMENT PRINCIPAL / RDC / LT02 LTI	Plafond	Faux plafond	Faux-plafond postérieur à 2000	/	Ne contient pas d'amiante par nature	S15	NON	/
BÂTIMENT PRINCIPAL / RDC / P011 BUREAU	Conduit	Calorifugeage	mousse, noir(e)	idem P002	Résultat d'analyse	S2	NON	/
BÂTIMENT PRINCIPAL / RDC / P011 BUREAU	Conduit	Calorifugeage	mousse, bleu(e)	idem P006	Résultat d'analyse	S6	NON	/
BÂTIMENT PRINCIPAL / RDC / P011 BUREAU	Conduit	Enveloppe de calorifugeage	métallique, gris(e)	idem P006	Résultat d'analyse	S6	NON	/
BÂTIMENT PRINCIPAL / RDC / P011 BUREAU	Plafond	Faux plafond	Faux-plafond postérieur à 2000	/	Ne contient pas d'amiante par nature	S15	NON	/
BÂTIMENT PRINCIPAL / RDC / P013 BUREAU	Conduit	Calorifugeage	mousse, noir(e)	idem P002	Résultat d'analyse	S2	NON	/
BÂTIMENT PRINCIPAL / RDC / P013 BUREAU	Conduit	Calorifugeage	mousse, bleu(e)	idem P006	Résultat d'analyse	S6	NON	/
BÂTIMENT PRINCIPAL / RDC / P013 BUREAU	Conduit	Enveloppe de calorifugeage	métallique, gris(e)	idem P006	Résultat d'analyse	S6	NON	/
BÂTIMENT PRINCIPAL / RDC / P013 BUREAU	Plafond	Faux plafond	Faux-plafond postérieur à 2000	/	Ne contient pas d'amiante par nature	S15	NON	/
BÂTIMENT PRINCIPAL / RDC / P014 BUREAU	Conduit	Calorifugeage	mousse, noir(e)	idem P002	Résultat d'analyse	S2	NON	/
BÂTIMENT PRINCIPAL / RDC / P014 BUREAU	Conduit	Calorifugeage	mousse, bleu(e)	idem P006	Résultat d'analyse	S6	NON	/
BÂTIMENT PRINCIPAL / RDC / P014 BUREAU	Conduit	Enveloppe de calorifugeage	métallique, gris(e)	idem P006	Résultat d'analyse	S6	NON	/
BÂTIMENT PRINCIPAL / RDC / P014 BUREAU	Plafond	Faux plafond	Faux-plafond postérieur à 2000	/	Ne contient pas d'amiante par nature	S15	NON	/
BÂTIMENT PRINCIPAL / RDC / PC04 CIRCULATION	Conduit	Calorifugeage	mousse, noir(e)	idem P002	Résultat d'analyse	S2	NON	/
BÂTIMENT PRINCIPAL / RDC / PC04 CIRCULATION	Plafond	Faux plafond	Faux-plafond postérieur à 2000	/	Ne contient pas d'amiante par nature	S15	NON	/
BÂTIMENT PRINCIPAL / RDC / P012 REMISE	Conduit	Calorifugeage	mousse, noir(e)	idem P002	Résultat d'analyse	S2	NON	/
BÂTIMENT PRINCIPAL / RDC / P012 REMISE	Conduit	Calorifugeage	mousse, bleu(e)	idem P006	Résultat d'analyse	S6	NON	/
BÂTIMENT PRINCIPAL / RDC / P012 REMISE	Conduit	Enveloppe de calorifugeage	métallique, gris(e)	idem P006	Résultat d'analyse	S6	NON	/
BÂTIMENT PRINCIPAL / RDC / P012 LOCAL VELO	Mur	Enduit projeté	clair(e)	idem P001	Résultat d'analyse	S1	NON	/

Localisation	Ouvrage	Matériau ou produit	Description	N° Prél.	Critère de décision	Sondage / Observation	Présence d'amiante	EC
BÂTIMENT PRINCIPAL / RDC / P012 LOCAL VELO	Conduit	Calorifugeage	mousse, noir(e)	idem P002	Résultat d'analyse	S2	NON	/
BÂTIMENT PRINCIPAL / RDC / P012 LOCAL VELO	Conduit	Calorifugeage	mousse, bleu(e)	idem P006	Résultat d'analyse	S6	NON	/
BÂTIMENT PRINCIPAL / RDC / P012 LOCAL VELO	Conduit	Enveloppe de calorifugeage	métallique, gris(e)	idem P006	Résultat d'analyse	S6	NON	/
BÂTIMENT PRINCIPAL / RDC / P015 SANIT. H.	Conduit	Calorifugeage	mousse, noir(e)	idem P002	Résultat d'analyse	S2	NON	/
BÂTIMENT PRINCIPAL / RDC / P015 SANIT. H.	Plafond	Faux plafond	Faux-plafond postérieur à 2000	/	Ne contient pas d'amiante par nature	S15	NON	/
BÂTIMENT PRINCIPAL / RDC / P015 SANIT. F.	Conduit	Calorifugeage	mousse, noir(e)	idem P002	Résultat d'analyse	S2	NON	/
BÂTIMENT PRINCIPAL / RDC / P015 SANIT. F.	Plafond	Faux plafond	Faux-plafond postérieur à 2000	/	Ne contient pas d'amiante par nature	S15	NON	/
BÂTIMENT PRINCIPAL / RDC / PC05 DEGAGEMENT	Conduit	Calorifugeage	mousse, bleu(e)	idem P006	Résultat d'analyse	S6	NON	/
BÂTIMENT PRINCIPAL / RDC / PC05 DEGAGEMENT	Conduit	Enveloppe de calorifugeage	métallique, gris(e)	idem P006	Résultat d'analyse	S6	NON	/
BÂTIMENT PRINCIPAL / RDC / PC05 DEGAGEMENT	Plafond	Faux plafond	Faux-plafond postérieur à 2000	/	Ne contient pas d'amiante par nature	S15	NON	/
BÂTIMENT PRINCIPAL / RDC / P017 LOCAL SYNDICAL	Conduit	Calorifugeage	mousse, bleu(e)	idem P006	Résultat d'analyse	S6	NON	/
BÂTIMENT PRINCIPAL / RDC / P017 LOCAL SYNDICAL	Conduit	Enveloppe de calorifugeage	métallique, gris(e)	idem P006	Résultat d'analyse	S6	NON	/
BÂTIMENT PRINCIPAL / RDC / P017 LOCAL SYNDICAL	Plafond	Faux plafond	Faux-plafond postérieur à 2000	/	Ne contient pas d'amiante par nature	S15	NON	/
BÂTIMENT PRINCIPAL / RDC / P018 BUREAU	Conduit	Calorifugeage	mousse, bleu(e)	idem P006	Résultat d'analyse	S6	NON	/
BÂTIMENT PRINCIPAL / RDC / P018 BUREAU	Conduit	Enveloppe de calorifugeage	métallique, gris(e)	idem P006	Résultat d'analyse	S6	NON	/
BÂTIMENT PRINCIPAL / RDC / P018 BUREAU	Plafond	Faux plafond	Faux-plafond postérieur à 2000	/	Ne contient pas d'amiante par nature	S15	NON	/
BÂTIMENT PRINCIPAL / RDC / P019-020 REFECTOIRE	Conduit	Calorifugeage	mousse, bleu(e)	idem P006	Résultat d'analyse	S6	NON	/
BÂTIMENT PRINCIPAL / RDC / P019-020 REFECTOIRE	Conduit	Enveloppe de calorifugeage	métallique, gris(e)	idem P006	Résultat d'analyse	S6	NON	/
BÂTIMENT PRINCIPAL / RDC / P019-020 REFECTOIRE	Plafond	Faux plafond	Faux-plafond postérieur à 2000	/	Ne contient pas d'amiante par nature	S15	NON	/
BÂTIMENT PRINCIPAL / RDC / LT04	Mur	Enduit projeté	clair(e)	idem P001	Résultat d'analyse	S1	NON	/
BÂTIMENT PRINCIPAL / RDC / LT04	Conduit	Calorifugeage	mousse, bleu(e)	idem P006	Résultat d'analyse	S6	NON	/
BÂTIMENT PRINCIPAL / RDC / LT04	Conduit	Enveloppe de calorifugeage	métallique, gris(e)	idem P006	Résultat d'analyse	S6	NON	/

Localisation	Ouvrage	Matériau ou produit	Description	N° Prél.	Critère de décision	Sondage / Observation	Présence d'amiante	EC
BÂTIMENT PRINCIPAL / RDC / E05 ESCALIER 5	Plafond	Faux plafond	plâtre, clair(e)	/	Document consulté (Réf. E/11/40481/DTA)	S14	NON	/
BÂTIMENT PRINCIPAL / RDC / P021 RESERVE	Mur	Enduit projeté	clair(e)	idem P001	Résultat d'analyse	S1	NON	/
BÂTIMENT PRINCIPAL / RDC / PC06 HALL ACCUEIL	Plafond	Faux plafond	plâtre, clair(e)	/	Document consulté (Réf. E/11/40481/DTA)	S14	NON	/
BÂTIMENT PRINCIPAL / RDC / P022 RESERVE	Mur	Enduit projeté	clair(e)	idem P001	Résultat d'analyse	S1	NON	/
BÂTIMENT PRINCIPAL / RDC / P023 BUREAU	Plafond	Faux plafond	plâtre, clair(e)	/	Document consulté (Réf. E/11/40481/DTA)	S14	NON	/
BÂTIMENT PRINCIPAL / RDC / E01 ESCALIER 1	Mur	Enduit projeté	clair(e)	idem P001	Résultat d'analyse	S1	NON	/
BÂTIMENT PRINCIPAL / RDC / E01 ESCALIER 1	Plafond	Flocage	flocage au plafond de l'accès au sous-sol	/	Résultat d'analyse (Réf. E/11/40481/DTA, prél. E/11/40481-2)	S13	NON	/
BÂTIMENT PRINCIPAL / R+1 / P101 BUREAU	Plafond	Faux plafond	Faux-plafond postérieur à 2000	/	Ne contient pas d'amiante par nature	S15	NON	/
BÂTIMENT PRINCIPAL / R+1 / PC10 HALL	Plafond	Faux plafond	Faux-plafond postérieur à 2000	/	Ne contient pas d'amiante par nature	S15	NON	/
BÂTIMENT PRINCIPAL / R+1 / P108 BUREAU	Plafond	Faux plafond	Faux-plafond postérieur à 2000	/	Ne contient pas d'amiante par nature	S15	NON	/
BÂTIMENT PRINCIPAL / R+1 / P109 SANITAIRES	Conduit	Calorifugeage	mousse, noir(e)	idem P002	Résultat d'analyse	S2	NON	/
BÂTIMENT PRINCIPAL / R+1 / PC11 CIRCULATION	Conduit	Calorifugeage	mousse, noir(e)	idem P002	Résultat d'analyse	S2	NON	/
BÂTIMENT PRINCIPAL / R+1 / PC11 CIRCULATION	Plafond	Faux plafond	Faux-plafond postérieur à 2000	/	Ne contient pas d'amiante par nature	S15	NON	/
BÂTIMENT PRINCIPAL / R+1 / PC12 CIRCULATION 2	Plafond	Faux plafond	plâtre, clair(e)	/	Document consulté (Réf. E/11/40481/DTA)	S14	NON	/
BÂTIMENT PRINCIPAL / R+1 / P111 SANIT. H	Plafond	Faux plafond	Faux-plafond postérieur à 2000	/	Ne contient pas d'amiante par nature	S15	NON	/
BÂTIMENT PRINCIPAL / R+1 / P112 SANIT. F	Plafond	Faux plafond	Faux-plafond postérieur à 2000	/	Ne contient pas d'amiante par nature	S15	NON	/
BÂTIMENT PRINCIPAL / R+1 / P113 RANGEMENT	Plafond	Faux plafond	Faux-plafond postérieur à 2000	/	Ne contient pas d'amiante par nature	S15	NON	/
BÂTIMENT PRINCIPAL / R+1 / P114 BUREAU	Conduit	Calorifugeage	mousse, noir(e)	idem P002	Résultat d'analyse	S2	NON	/
BÂTIMENT PRINCIPAL / R+1 / P114 BUREAU	Plafond	Faux plafond	Faux-plafond postérieur à 2000	/	Ne contient pas d'amiante par nature	S15	NON	/
BÂTIMENT PRINCIPAL / R+1 / PC13 HALL PRINCIPAL	Plafond	Faux plafond	plâtre, clair(e)	/	Document consulté (Réf. E/11/40481/DTA)	S14	NON	/
BÂTIMENT PRINCIPAL / R+1 / PC15 CIRCULATION 3	Plafond	Faux plafond	Faux-plafond postérieur à 2000	/	Ne contient pas d'amiante par nature	S15	NON	/

Localisation	Ouvrage	Matériau ou produit	Description	N° Prél.	Critère de décision	Sondage / Observation	Présence d'amiante	EC
BÂTIMENT PRINCIPAL / R+1 / P115 BUREAU	Conduit	Calorifugeage	mousse, noir(e)	idem P002	Résultat d'analyse	S2	NON	/
BÂTIMENT PRINCIPAL / R+1 / P115 BUREAU	Plafond	Faux plafond	Faux-plafond postérieur à 2000	/	Ne contient pas d'amiante par nature	S15	NON	/
BÂTIMENT PRINCIPAL / R+1 / P115bis BUREAU	Conduit	Calorifugeage	mousse, noir(e)	idem P002	Résultat d'analyse	S2	NON	/
BÂTIMENT PRINCIPAL / R+1 / P115bis BUREAU	Plafond	Faux plafond	Faux-plafond postérieur à 2000	/	Ne contient pas d'amiante par nature	S15	NON	/
BÂTIMENT PRINCIPAL / R+1 / P116 BUREAU	Conduit	Calorifugeage	mousse, noir(e)	idem P002	Résultat d'analyse	S2	NON	/
BÂTIMENT PRINCIPAL / R+1 / P116 BUREAU	Plafond	Faux plafond	Faux-plafond postérieur à 2000	/	Ne contient pas d'amiante par nature	S15	NON	/
BÂTIMENT PRINCIPAL / R+1 / P117 BUREAU	Conduit	Calorifugeage	mousse, noir(e)	idem P002	Résultat d'analyse	S2	NON	/
BÂTIMENT PRINCIPAL / R+1 / P117 BUREAU	Plafond	Faux plafond	Faux-plafond postérieur à 2000	/	Ne contient pas d'amiante par nature	S15	NON	/
BÂTIMENT PRINCIPAL / R+1 / PC14 DEGAGEMENT	Conduit	Calorifugeage	mousse, noir(e)	idem P002	Résultat d'analyse	S2	NON	/
BÂTIMENT PRINCIPAL / R+1 / P118 BUREAU	Revêtement de sol	Dalle de sol	gris(e)	P008	Résultat d'analyse	S8 / Visible dans gaine technique	NON	/
BÂTIMENT PRINCIPAL / R+1 / P118 BUREAU	Conduit	Calorifugeage	mousse, noir(e)	idem P002	Résultat d'analyse	S2	NON	/
BÂTIMENT PRINCIPAL / R+1 / P118 BUREAU	Plafond	Faux plafond	Faux-plafond postérieur à 2000	/	Ne contient pas d'amiante par nature	S15	NON	/
BÂTIMENT PRINCIPAL / R+1 / P119 BUREAU	Conduit	Calorifugeage	mousse, noir(e)	idem P002	Résultat d'analyse	S2	NON	/
BÂTIMENT PRINCIPAL / R+1 / P119 BUREAU	Plafond	Faux plafond	Faux-plafond postérieur à 2000	/	Ne contient pas d'amiante par nature	S15	NON	/
BÂTIMENT PRINCIPAL / R+1 / P120 BUREAU	Conduit	Calorifugeage	mousse, noir(e)	idem P002	Résultat d'analyse	S2	NON	/
BÂTIMENT PRINCIPAL / R+1 / P120 BUREAU	Plafond	Faux plafond	Faux-plafond postérieur à 2000	/	Ne contient pas d'amiante par nature	S15	NON	/
BÂTIMENT PRINCIPAL / R+1 / LT05	Conduit	Calorifugeage	mousse, noir(e)	idem P002	Résultat d'analyse	S2	NON	/
BÂTIMENT PRINCIPAL / R+1 / LT05	Conduit	Calorifugeage	mousse, bleu(e)	idem P006	Résultat d'analyse	S6	NON	/
BÂTIMENT PRINCIPAL / R+1 / LT05	Conduit	Enveloppe de calorifugeage	métallique, gris(e)	idem P006	Résultat d'analyse	S6	NON	/
BÂTIMENT PRINCIPAL / R+1 / P122 MEZZANINE	Plafond	Faux plafond	plâtre, clair(e)	/	Document consulté (Réf. E/11/40481/DTA)	S14	NON	/
BÂTIMENT PRINCIPAL / R+1 / P121 RESERVE	Plafond	Faux plafond	Faux-plafond postérieur à 2000	/	Ne contient pas d'amiante par nature	S15	NON	/
BÂTIMENT PRINCIPAL / R+2 / PC22 CIRCULATION	Plafond	Faux plafond	Faux-plafond postérieur à 2000	/	Ne contient pas d'amiante par nature	S15	NON	/
BÂTIMENT PRINCIPAL / R+2 / P203 SECRETARIAT	Plafond	Faux plafond	Faux-plafond postérieur à 2000	/	Ne contient pas d'amiante par nature	S15	NON	/
BÂTIMENT PRINCIPAL / R+2 / P204 BUREAU	Plafond	Faux plafond	Faux-plafond postérieur à 2000	/	Ne contient pas d'amiante par nature	S15	NON	/

Localisation	Ouvrage	Matériau ou produit	Description	N° Prél.	Critère de décision	Sondage / Observation	Présence d'amiante	EC
BÂTIMENT PRINCIPAL / R+2 / P205 BUREAU	Plafond	Faux plafond	Faux-plafond postérieur à 2000	/	Ne contient pas d'amiante par nature	S15	NON	/
BÂTIMENT PRINCIPAL / R+2 / PC23 SAS	Plafond	Faux plafond	Faux-plafond postérieur à 2000	/	Ne contient pas d'amiante par nature	S15	NON	/
BÂTIMENT PRINCIPAL / R+2 / P206 ARCHIVES	Revêtement de sol	Dalle de sol	gris(e), recouverte d'une moquette collée	/	Document consulté (Réf. 002DN001441)	S9	OUI	EP
BÂTIMENT PRINCIPAL / R+2 / P206 ARCHIVES	Plafond	Faux plafond	Faux-plafond postérieur à 2000	/	Ne contient pas d'amiante par nature	S15	NON	/
BÂTIMENT PRINCIPAL / R+2 / P207 BUREAU	Plafond	Faux plafond	Faux-plafond postérieur à 2000	/	Ne contient pas d'amiante par nature	S15	NON	/
BÂTIMENT PRINCIPAL / R+2 / PC24 CIRCULATION 2	Plafond	Faux plafond	plâtre, clair(e)	/	Document consulté (Réf. E/11/40481/DTA)	S14	NON	/
BÂTIMENT PRINCIPAL / R+2 / P209 SANITAIRE	Plafond	Faux plafond	Faux-plafond postérieur à 2000	/	Ne contient pas d'amiante par nature	S15	NON	/
BÂTIMENT PRINCIPAL / R+2 / P210 SANIT. H	Revêtement de sol	Dalle de sol	recouverte de carrelage	/	Document consulté (Réf. E/11/40481/DTA)	S10	OUI	EP
BÂTIMENT PRINCIPAL / R+2 / P210 SANIT. H	Plafond	Faux plafond	Faux-plafond postérieur à 2000	/	Ne contient pas d'amiante par nature	S15	NON	/
BÂTIMENT PRINCIPAL / R+2 / P211 SANIT. F	Revêtement de sol	Dalle de sol	recouverte de carrelage	/	Document consulté (Réf. E/11/40481/DTA)	S10	OUI	EP
BÂTIMENT PRINCIPAL / R+2 / P211 SANIT. F	Plafond	Faux plafond	Faux-plafond postérieur à 2000	/	Ne contient pas d'amiante par nature	S15	NON	/
BÂTIMENT PRINCIPAL / R+2 / P212 RANGEMENT	Plafond	Faux plafond	Faux-plafond postérieur à 2000	/	Ne contient pas d'amiante par nature	S15	NON	/
BÂTIMENT PRINCIPAL / R+2 / P213 BUREAU	Revêtement de sol	Dalle de sol	bleu(e), recouverte d'un lé plastique collé	/	Document consulté (Réf. 002DN001441)	S11	OUI	EP
BÂTIMENT PRINCIPAL / R+2 / P213 BUREAU	Plafond	Faux plafond	Faux-plafond postérieur à 2000	/	Ne contient pas d'amiante par nature	S15	NON	/
BÂTIMENT PRINCIPAL / R+2 / PC25 CIRCULATION 3	Revêtement de sol	Dalle de sol	bleu(e), recouverte d'un lé plastique collé	/	Document consulté (Réf. 002DN001441)	S11	OUI	EP
BÂTIMENT PRINCIPAL / R+2 / PC25 CIRCULATION 3	Plafond	Faux plafond	Faux-plafond postérieur à 2000	/	Ne contient pas d'amiante par nature	S15	NON	/
BÂTIMENT PRINCIPAL / R+2 / P214 BUREAU	Conduit	Calorifugeage	mousse, noir(e)	idem P002	Résultat d'analyse	S2	NON	/
BÂTIMENT PRINCIPAL / R+2 / P214 BUREAU	Revêtement de sol	Dalle de sol	bleu(e), recouverte d'un lé plastique collé	/	Document consulté (Réf. 002DN001441)	S11	OUI	EP
BÂTIMENT PRINCIPAL / R+2 / P214 BUREAU	Plafond	Faux plafond	Faux-plafond postérieur à 2000	/	Ne contient pas d'amiante par nature	S15	NON	/
BÂTIMENT PRINCIPAL / R+2 / P215 BUREAU	Conduit	Calorifugeage	mousse, noir(e)	idem P002	Résultat d'analyse	S2	NON	/
BÂTIMENT PRINCIPAL / R+2 / P215 BUREAU	Revêtement de sol	Dalle de sol	bleu(e), recouverte d'un lé plastique collé	/	Document consulté (Réf. 002DN001441)	S11	OUI	EP
BÂTIMENT PRINCIPAL / R+2 / P215 BUREAU	Plafond	Faux plafond	Faux-plafond postérieur à 2000	/	Ne contient pas d'amiante par nature	S15	NON	/
BÂTIMENT PRINCIPAL / R+2 / P216 BUREAU	Conduit	Calorifugeage	mousse, noir(e)	idem P002	Résultat d'analyse	S2	NON	/

Localisation	Ouvrage	Matériau ou produit	Description	N° Prél.	Critère de décision	Sondage / Observation	Présence d'amiante	EC
BÂTIMENT PRINCIPAL / R+2 / P216 BUREAU	Revêtement de sol	Dalle de sol	bleu(e), recouverte d'un lé plastique collé	/	Document consulté (Réf. 002DN001441)	S11	OUI	EP
BÂTIMENT PRINCIPAL / R+2 / P216 BUREAU	Plafond	Faux plafond	Faux-plafond postérieur à 2000	/	Ne contient pas d'amiante par nature	S15	NON	/
BÂTIMENT PRINCIPAL / R+2 / P217 SALLE DE REUNION	Conduit	Calorifugeage	mousse, noir(e)	idem P002	Résultat d'analyse	S2	NON	/
BÂTIMENT PRINCIPAL / R+2 / P217 SALLE DE REUNION	Revêtement de sol	Dalle de sol	bleu(e), recouverte d'un lé plastique collé	/	Document consulté (Réf. 002DN001441)	S11	OUI	EP
BÂTIMENT PRINCIPAL / R+2 / P217 SALLE DE REUNION	Plafond	Faux plafond	Faux-plafond postérieur à 2000	/	Ne contient pas d'amiante par nature	S15	NON	/
BÂTIMENT PRINCIPAL / R+2 / P218 DETENTE	Revêtement de sol	Dalle de sol	bleu(e), recouverte d'un lé plastique collé	/	Document consulté (Réf. 002DN001441)	S11	OUI	EP
BÂTIMENT PRINCIPAL / R+2 / P218 DETENTE	Plafond	Faux plafond	Faux-plafond postérieur à 2000	/	Ne contient pas d'amiante par nature	S15	NON	/
BÂTIMENT PRINCIPAL / R+2 / PC26 DEGAGEMENT	Plafond	Faux plafond	Faux-plafond postérieur à 2000	/	Ne contient pas d'amiante par nature	S15	NON	/
BÂTIMENT PRINCIPAL / R+2 / P219 BUREAU	Plafond	Faux plafond	Faux-plafond postérieur à 2000	/	Ne contient pas d'amiante par nature	S15	NON	/
BÂTIMENT PRINCIPAL / R+2 / P220 BUREAU	Plafond	Faux plafond	Faux-plafond postérieur à 2000	/	Ne contient pas d'amiante par nature	S15	NON	/
BÂTIMENT PRINCIPAL / R+2 / P221 BUREAU	Plafond	Faux plafond	Faux-plafond postérieur à 2000	/	Ne contient pas d'amiante par nature	S15	NON	/
BÂTIMENT PRINCIPAL / R+2 / P222 BUREAU	Plafond	Faux plafond	Faux-plafond postérieur à 2000	/	Ne contient pas d'amiante par nature	S15	NON	/
BÂTIMENT PRINCIPAL / R+3 / PC31 HALL PRINCIPAL	Plafond	Faux plafond	plâtre, clair(e)	/	Document consulté (Réf. E/11/40481/DTA)	S14	NON	/
BÂTIMENT PRINCIPAL / R+3 / P310 CUISINE	Plafond	Faux plafond	Faux-plafond postérieur à 2000	/	Ne contient pas d'amiante par nature	S15	NON	/
BÂTIMENT PRINCIPAL / R+3 / C32 CIRCULATION	Plafond	Faux plafond	Faux-plafond postérieur à 2000	/	Ne contient pas d'amiante par nature	S15	NON	/
BÂTIMENT PRINCIPAL / R+3 / P311 SANITAIRES	Plafond	Faux plafond	Faux-plafond postérieur à 2000	/	Ne contient pas d'amiante par nature	S15	NON	/
BÂTIMENT PRINCIPAL / R+3 / PC31 CIRCULATION 1	Plafond	Faux plafond	Faux-plafond postérieur à 2000	/	Ne contient pas d'amiante par nature	S15	NON	/
BÂTIMENT PRINCIPAL / R+3 / PC33 CIRCULATION 2	Plafond	Faux plafond	Faux-plafond postérieur à 2000	/	Ne contient pas d'amiante par nature	S15	NON	/
BÂTIMENT PRINCIPAL / R+3 / P305 BUREAU	Plafond	Faux plafond	Faux-plafond postérieur à 2000	/	Ne contient pas d'amiante par nature	S15	NON	/
BÂTIMENT PRINCIPAL / R+3 / C34 CIRCULATION 1	Plafond	Faux plafond	Faux-plafond postérieur à 2000	/	Ne contient pas d'amiante par nature	S15	NON	/
BÂTIMENT PRINCIPAL / R+3 / P306 BUREAU	Plafond	Faux plafond	Faux-plafond postérieur à 2000	/	Ne contient pas d'amiante par nature	S15	NON	/
BÂTIMENT PRINCIPAL / R+3 / P307 BUREAU	Plafond	Faux plafond	Faux-plafond postérieur à 2000	/	Ne contient pas d'amiante par nature	S15	NON	/

Localisation	Ouvrage	Matériau ou produit	Description	N° Prél.	Critère de décision	Sondage / Observation	Présence d'amiante	EC
BÂTIMENT PRINCIPAL / R+3 / P308 BUREAU	Plafond	Faux plafond	Faux-plafond postérieur à 2000	/	Ne contient pas d'amiante par nature	S15	NON	/
BÂTIMENT PRINCIPAL / R+4 / COMBLES	Conduit	Calorifugeage	mousse, noir(e)	idem P002	Résultat d'analyse	S2	NON	/
BÂTIMENT PRINCIPAL / R+4 / COMBLES	Conduit	Calorifugeage	mousse, bleu(e)	idem P006	Résultat d'analyse	S6	NON	/
BÂTIMENT PRINCIPAL / R+4 / COMBLES	Conduit	Enveloppe de calorifugeage	métallique, gris(e)	idem P006	Résultat d'analyse	S6	NON	/

6. ANNEXES

6.1. Parties d'immeuble bâti visitées

La liste ci-dessous présente les parties d'immeuble inspectées dans le cadre de la mission confiée à BUREAU VERITAS. Il appartient au donneur d'ordre ou à son représentant, seule personne à même d'avoir une parfaite connaissance des lieux, de signifier à BUREAU VERITAS toute omission, erreur ou incohérence éventuelle dans l'identification des locaux ou zones figurant à un titre ou à un autre dans le présent rapport.

<i>Localisation</i>	<i>Commentaires</i>
BÂTIMENT PRINCIPAL / R-1 / ESCALIER 1	/
BÂTIMENT PRINCIPAL / R-1 / ARCHIVES 1	/
BÂTIMENT PRINCIPAL / R-1 / ARCHIVES 2	/
BÂTIMENT PRINCIPAL / R-1 / ARCHIVES 3	/
BÂTIMENT PRINCIPAL / R-1 / ESCALIER 2	/
BÂTIMENT PRINCIPAL / R-1 / ARCHIVES 4	/
BÂTIMENT PRINCIPAL / R-1 / ARCHIVES 5	/
BÂTIMENT PRINCIPAL / R-1 / ARCHIVES 6	/
BÂTIMENT PRINCIPAL / R-1 / ARCHIVES 7	/
BÂTIMENT PRINCIPAL / R-1 / ARCHIVES 8	/
BÂTIMENT PRINCIPAL / R-1 / ARCHIVES 9	/
BÂTIMENT PRINCIPAL / R-1 / ARCHIVES 10	/
BÂTIMENT PRINCIPAL / R-1 / ESCALIER 3	/
BÂTIMENT PRINCIPAL / R-1 / ARCHIVES 11	/
BÂTIMENT PRINCIPAL / R-1 / ARCHIVES 12	/
BÂTIMENT PRINCIPAL / R-1 / ESCALIER 4	/
BÂTIMENT PRINCIPAL / RDC / PC01 HALL PHOTOCOP	/
BÂTIMENT PRINCIPAL / RDC / P001 SANITAIRES	/
BÂTIMENT PRINCIPAL / RDC / P002 BUREAU	/
BÂTIMENT PRINCIPAL / RDC / PC01 CIRCULATION	/
BÂTIMENT PRINCIPAL / RDC / P003 BUREAU	/
BÂTIMENT PRINCIPAL / RDC / P004 BUREAU	/
BÂTIMENT PRINCIPAL / RDC / P004bis BUREAU	/
BÂTIMENT PRINCIPAL / RDC / P005 BUREAU	/
BÂTIMENT PRINCIPAL / RDC / P008 BUREAU	/
BÂTIMENT PRINCIPAL / RDC / E02 HALL ET ESC. 2	/
BÂTIMENT PRINCIPAL / RDC / P009 SANITAIRE	/
BÂTIMENT PRINCIPAL / RDC / P006 DGT	/
BÂTIMENT PRINCIPAL / RDC / P006 DETENTE	/
BÂTIMENT PRINCIPAL / RDC / P007 BUREAU	/
BÂTIMENT PRINCIPAL / RDC / LT01 CHAUFFERIE	/
BÂTIMENT PRINCIPAL / RDC / LT01 CTA	/
BÂTIMENT PRINCIPAL / RDC / LT03 TGBT	/
BÂTIMENT PRINCIPAL / RDC / PC03 HALL PRINCIPALL	/
BÂTIMENT PRINCIPAL / RDC / PC02 CIRCULATION	/
BÂTIMENT PRINCIPAL / RDC / P010 BUREAU	/
BÂTIMENT PRINCIPAL / RDC / LT02 LTI	/
BÂTIMENT PRINCIPAL / RDC / P011 BUREAU	/
BÂTIMENT PRINCIPAL / RDC / P013 BUREAU	/

Localisation	Commentaires
BÂTIMENT PRINCIPAL / RDC / P014 BUREAU	/
BÂTIMENT PRINCIPAL / RDC / PC04 CIRCULATION	/
BÂTIMENT PRINCIPAL / RDC / P012 REMISE	/
BÂTIMENT PRINCIPAL / RDC / P012 LOCAL VELO	/
BÂTIMENT PRINCIPAL / RDC / P015 SANIT. H.	/
BÂTIMENT PRINCIPAL / RDC / P015 SANIT. F.	/
BÂTIMENT PRINCIPAL / RDC / E04 ESCALIER 4	/
BÂTIMENT PRINCIPAL / RDC / PC05 DEGAGEMENT	/
BÂTIMENT PRINCIPAL / RDC / P017 LOCAL SYNDICAL	/
BÂTIMENT PRINCIPAL / RDC / P018 BUREAU	/
BÂTIMENT PRINCIPAL / RDC / P019-020 REFECTOIRE	/
BÂTIMENT PRINCIPAL / RDC / LT04	/
BÂTIMENT PRINCIPAL / RDC / E05 ESCALIER 5	/
BÂTIMENT PRINCIPAL / RDC / P021 RESERVE	/
BÂTIMENT PRINCIPAL / RDC / PC06 HALL ACCUEIL	/
BÂTIMENT PRINCIPAL / RDC / P022 RESERVE	/
BÂTIMENT PRINCIPAL / RDC / P023 BUREAU	/
BÂTIMENT PRINCIPAL / RDC / E01 ESCALIER 1	/
BÂTIMENT PRINCIPAL / RDC / EXT01 PORCHE 1	/
BÂTIMENT PRINCIPAL / RDC / EXT02 PORCHE 2	/
BÂTIMENT PRINCIPAL / RDC / COUR 1	/
BÂTIMENT PRINCIPAL / RDC / COUR 2	/
BÂTIMENT PRINCIPAL / R+1 / E01 ESCALIER 1	/
BÂTIMENT PRINCIPAL / R+1 / P101 BUREAU	/
BÂTIMENT PRINCIPAL / R+1 / P102 DETENTE	/
BÂTIMENT PRINCIPAL / R+1 / P103 BUREAU	/
BÂTIMENT PRINCIPAL / R+1 / P104 BUREAU	/
BÂTIMENT PRINCIPAL / R+1 / P104bis BUREAU	/
BÂTIMENT PRINCIPAL / R+1 / P105 BUREAU	/
BÂTIMENT PRINCIPAL / R+1 / P105bis BUREAU	/
BÂTIMENT PRINCIPAL / R+1 / P106 BUREAU	/
BÂTIMENT PRINCIPAL / R+1 / PC10 HALL	/
BÂTIMENT PRINCIPAL / R+1 / P107 BUREAU	/
BÂTIMENT PRINCIPAL / R+1 / P108 BUREAU	/
BÂTIMENT PRINCIPAL / R+1 / P109 SANITAIRES	/
BÂTIMENT PRINCIPAL / R+1 / PC11 CIRCULATION	/
BÂTIMENT PRINCIPAL / R+1 / E02 ESCALIER 2	/
BÂTIMENT PRINCIPAL / R+1 / PC12 CIRCULATION 2	/
BÂTIMENT PRINCIPAL / R+1 / P110 SANITAIRE	/
BÂTIMENT PRINCIPAL / R+1 / P111 SANIT. H	/
BÂTIMENT PRINCIPAL / R+1 / P112 SANIT. F	/
BÂTIMENT PRINCIPAL / R+1 / P113 RANGEMENT	/
BÂTIMENT PRINCIPAL / R+1 / P114 BUREAU	/
BÂTIMENT PRINCIPAL / R+1 / PC13 HALL PRINCIPAL	/
BÂTIMENT PRINCIPAL / R+1 / E04 ESCALIER 4	/
BÂTIMENT PRINCIPAL / R+1 / PC15 CIRCULATION 3	/

Localisation	Commentaires
BÂTIMENT PRINCIPAL / R+1 / P115 BUREAU	/
BÂTIMENT PRINCIPAL / R+1 / P115bis BUREAU	/
BÂTIMENT PRINCIPAL / R+1 / P116 BUREAU	/
BÂTIMENT PRINCIPAL / R+1 / P117 BUREAU	/
BÂTIMENT PRINCIPAL / R+1 / PC14 DEGAGEMENT	/
BÂTIMENT PRINCIPAL / R+1 / P118 BUREAU	/
BÂTIMENT PRINCIPAL / R+1 / P119 BUREAU	/
BÂTIMENT PRINCIPAL / R+1 / P120 BUREAU	/
BÂTIMENT PRINCIPAL / R+1 / LT05	/
BÂTIMENT PRINCIPAL / R+1 / E05 ESCALIER 5	/
BÂTIMENT PRINCIPAL / R+1 / P122 MEZZANINE	/
BÂTIMENT PRINCIPAL / R+1 / P121 RESERVE	/
BÂTIMENT PRINCIPAL / R+2 / E01 ESCALIER 1	/
BÂTIMENT PRINCIPAL / R+2 / P201 BUREAU	/
BÂTIMENT PRINCIPAL / R+2 / P202 BUREAU	/
BÂTIMENT PRINCIPAL / R+2 / PC21 DEGAGEMENT	/
BÂTIMENT PRINCIPAL / R+2 / PC22 CIRCULATION	/
BÂTIMENT PRINCIPAL / R+2 / P203 SECRETARIAT	/
BÂTIMENT PRINCIPAL / R+2 / P204 BUREAU	/
BÂTIMENT PRINCIPAL / R+2 / P205 BUREAU	/
BÂTIMENT PRINCIPAL / R+2 / E02 ESCALIER 2	/
BÂTIMENT PRINCIPAL / R+2 / PC23 SAS	/
BÂTIMENT PRINCIPAL / R+2 / P206 ARCHIVES	/
BÂTIMENT PRINCIPAL / R+2 / P207 BUREAU	/
BÂTIMENT PRINCIPAL / R+2 / P208 SANITAIRES	/
BÂTIMENT PRINCIPAL / R+2 / PC24 CIRCULATION 2	/
BÂTIMENT PRINCIPAL / R+2 / P209 SANITAIRE	/
BÂTIMENT PRINCIPAL / R+2 / P210 SANIT. H	/
BÂTIMENT PRINCIPAL / R+2 / P211 SANIT. F	/
BÂTIMENT PRINCIPAL / R+2 / P212 RANGEMENT	/
BÂTIMENT PRINCIPAL / R+2 / P213 BUREAU	/
BÂTIMENT PRINCIPAL / R+2 / PC24 HALL PRINCIPAL	/
BÂTIMENT PRINCIPAL / R+2 / LT06	/
BÂTIMENT PRINCIPAL / R+2 / PC24 PASSERELLE 2	/
BÂTIMENT PRINCIPAL / R+2 / PC25 CIRCULATION 3	/
BÂTIMENT PRINCIPAL / R+2 / P214 BUREAU	/
BÂTIMENT PRINCIPAL / R+2 / P215 BUREAU	/
BÂTIMENT PRINCIPAL / R+2 / P216 BUREAU	/
BÂTIMENT PRINCIPAL / R+2 / P217 SALLE DE REUNION	/
BÂTIMENT PRINCIPAL / R+2 / P218 DETENTE	/
BÂTIMENT PRINCIPAL / R+2 / PC26 DEGAGEMENT	/
BÂTIMENT PRINCIPAL / R+2 / P219 BUREAU	/
BÂTIMENT PRINCIPAL / R+2 / P220 BUREAU	/
BÂTIMENT PRINCIPAL / R+2 / P221 BUREAU	/
BÂTIMENT PRINCIPAL / R+2 / P222 BUREAU	/
BÂTIMENT PRINCIPAL / R+2 / P223 RESERVE	/

Localisation	Commentaires
BÂTIMENT PRINCIPAL / R+2 / P224 BUREAU	/
BÂTIMENT PRINCIPAL / R+2 / P225 SECRETARIAT	/
BÂTIMENT PRINCIPAL / R+2 / E05 ESCALIER 5	/
BÂTIMENT PRINCIPAL / R+2 / PC27 PASSERELLE 1	/
BÂTIMENT PRINCIPAL / R+2 à R+3 / RESERVE	/
BÂTIMENT PRINCIPAL / R+3 / PC31 HALL PRINCIPAL	/
BÂTIMENT PRINCIPAL / R+3 / P310 CUISINE	/
BÂTIMENT PRINCIPAL / R+3 / C32 CIRCULATION	/
BÂTIMENT PRINCIPAL / R+3 / P311 SANITAIRES	/
BÂTIMENT PRINCIPAL / R+3 / P301 BUREAU	/
BÂTIMENT PRINCIPAL / R+3 / P301bis BUREAU	/
BÂTIMENT PRINCIPAL / R+3 / P302 BUREAU	/
BÂTIMENT PRINCIPAL / R+3 / PC31 CIRCULATION 1	/
BÂTIMENT PRINCIPAL / R+3 / P303 BUREAU	/
BÂTIMENT PRINCIPAL / R+3 / P304 BUREAU	/
BÂTIMENT PRINCIPAL / R+3 / PC33 CIRCULATION 2	/
BÂTIMENT PRINCIPAL / R+3 / P305 BUREAU	/
BÂTIMENT PRINCIPAL / R+3 / C34 CIRCULATION 1	/
BÂTIMENT PRINCIPAL / R+3 / P306 BUREAU	/
BÂTIMENT PRINCIPAL / R+3 / P307 BUREAU	/
BÂTIMENT PRINCIPAL / R+3 / P308 BUREAU	/
BÂTIMENT PRINCIPAL / R+3 / P309 SANITAIRES	/
BÂTIMENT PRINCIPAL / R+3 / E02 ESCALIER 2	/
BÂTIMENT PRINCIPAL / R+4 / COMBLES	/

6.2. Descriptif des parties d'immeuble visitées

Localisation	Plancher	Mur	Plafond	Conduit
BÂTIMENT PRINCIPAL / R-1 / ESCALIER 1	Béton + pierre	Pierre / parpaing / enduit	Solivage bois brut	Métal
BÂTIMENT PRINCIPAL / R-1 / ARCHIVES 1	Béton	Pierre / enduit	Pierre	Métal
BÂTIMENT PRINCIPAL / R-1 / ARCHIVES 2	Béton	Pierre / enduit	Pierre	Métal + PVC
BÂTIMENT PRINCIPAL / R-1 / ARCHIVES 3	Béton	Pierre / enduit	Pierre	
BÂTIMENT PRINCIPAL / R-1 / ESCALIER 2	Béton	Pierre / enduit	Pierre / peinture	
BÂTIMENT PRINCIPAL / R-1 / ARCHIVES 4	Béton	Pierre / enduit	Pierre	Métal + PVC
BÂTIMENT PRINCIPAL / R-1 / ARCHIVES 5	Béton	Pierre / enduit	Pierre / peinture	Métal + PVC
BÂTIMENT PRINCIPAL / R-1 / ARCHIVES 6	Béton	Pierre / enduit	Pierre / peinture	Métal + PVC
BÂTIMENT PRINCIPAL / R-1 / ARCHIVES 7	Béton	Pierre / enduit	Pierre / peinture	
BÂTIMENT PRINCIPAL / R-1 / ARCHIVES 8	Béton	Pierre / enduit	Pierre / peinture	Métal + PVC
BÂTIMENT PRINCIPAL / R-1 / ARCHIVES 9	Béton	Pierre / enduit	Pierre / peinture	Métal + PVC

Localisation	Plancher	Mur	Plafond	Conduit
BÂTIMENT PRINCIPAL / R-1 / ARCHIVES 10	Béton	Pierre / enduit	Pierre	
BÂTIMENT PRINCIPAL / R-1 / ESCALIER 3	Béton	Pierre / béton / brique / enduit	Pierre / flocage	Métal + PVC
BÂTIMENT PRINCIPAL / R-1 / ARCHIVES 11	Béton	Pierre / béton / brique / enduit	Pierre	
BÂTIMENT PRINCIPAL / R-1 / ARCHIVES 12	Béton	Pierre / béton / brique / enduit	Pierre	
BÂTIMENT PRINCIPAL / R-1 / ESCALIER 4	Pierre	Pierre / enduit	Pierre	
BÂTIMENT PRINCIPAL / RDC / PC01 HALL PHOTOCOP	Lé plastique collé	Plaque de plâtre / enduit / peinture + toile peinte	Enduit / peinture / faux-plafond	
BÂTIMENT PRINCIPAL / RDC / P001 SANITAIRES	Carrelage	Plaque de plâtre / peinture + faïence	Plaque de plâtre / peinture	Métal + PVC
BÂTIMENT PRINCIPAL / RDC / P002 BUREAU	Moquette collée	Plaque de plâtre / enduit / peinture + toile peinte	Enduit / peinture / faux-plafond	Métal
BÂTIMENT PRINCIPAL / RDC / PC01 CIRCULATION	Moquette collée	Plaque de plâtre / enduit / peinture	Enduit / peinture / faux-plafond	Métal + PVC
BÂTIMENT PRINCIPAL / RDC / P003 BUREAU	Moquette collée	Plaque de plâtre / enduit / peinture	Enduit / peinture / faux-plafond	Métal + PVC
BÂTIMENT PRINCIPAL / RDC / P004 BUREAU	Moquette collée / dalle de sol	Plaque de plâtre / enduit / peinture	Enduit / peinture / faux-plafond	Métal + PVC
BÂTIMENT PRINCIPAL / RDC / P004bis BUREAU	Moquette collée / dalle de sol	Plaque de plâtre / enduit / peinture	Enduit / peinture / faux-plafond	Métal + PVC
BÂTIMENT PRINCIPAL / RDC / P005 BUREAU	Moquette collée / dalle de sol	Plaque de plâtre / enduit / peinture	Enduit / peinture / faux-plafond	Métal + PVC
BÂTIMENT PRINCIPAL / RDC / P008 BUREAU	Moquette collée	Enduit / toile peinte	Enduit / peinture / faux-plafond	
BÂTIMENT PRINCIPAL / RDC / E02 HALL ET ESC. 2	Carrelage	Plaque de plâtre / enduit / peinture	Enduit / peinture	PVC
BÂTIMENT PRINCIPAL / RDC / P009 SANITAIRE	Carrelage	Enduit / peinture + faïence	Enduit / peinture	Métal + PVC
BÂTIMENT PRINCIPAL / RDC / P006 DGT	Lé plastique collé	Plaque de plâtre / enduit / peinture + toile peinte	Enduit / peinture / faux-plafond	
BÂTIMENT PRINCIPAL / RDC / P006 DETENTE	Lé plastique collé	Enduit / peinture	Enduit / peinture / faux-plafond	Métal + PVC
BÂTIMENT PRINCIPAL / RDC / P007 BUREAU	Moquette collée	Plaque de plâtre / peinture	Plaque de plâtre / peinture	
BÂTIMENT PRINCIPAL / RDC / LT01 CHAUFFERIE	Béton	Pierre / parpaing / enduit	Plaque de plâtre brute	Métal + PVC
BÂTIMENT PRINCIPAL / RDC / LT01 CTA	Béton	Pierre / parpaing / enduit	Plaque de plâtre brute	Métal + PVC
BÂTIMENT PRINCIPAL / RDC / LT03 TGBT	Lé plastique collé	Pierre / parpaing / enduit / peinture	Plâtre / peinture	
BÂTIMENT PRINCIPAL / RDC / PC03 HALL PRINCIPALL	Carrelage	Pierre / plaque de plâtre / peinture	Hourdis brut / faux-plafond	
BÂTIMENT PRINCIPAL / RDC / PC02 CIRCULATION	Lé plastique collé	Plaque de plâtre / enduit / peinture + toile peinte	Enduit / peinture / faux-plafond	Métal + PVC
BÂTIMENT PRINCIPAL / RDC / P010 BUREAU	Moquette collée	Plaque de plâtre / enduit / peinture + toile peinte	Enduit / peinture / faux-plafond	Métal + PVC
BÂTIMENT PRINCIPAL / RDC / LT02 LTI	Moquette collée	Plaque de plâtre / enduit / peinture + toile peinte	Enduit / peinture / faux-plafond	Métal + PVC

Localisation	Plancher	Mur	Plafond	Conduit
BÂTIMENT PRINCIPAL / RDC / P011 BUREAU	Moquette collée	Plaque de plâtre / enduit / peinture + toile peinte	Enduit / peinture / faux-plafond	Métal + PVC
BÂTIMENT PRINCIPAL / RDC / P013 BUREAU	Moquette collée	Plaque de plâtre / enduit / peinture + toile peinte	Enduit / peinture / faux-plafond	Métal + PVC
BÂTIMENT PRINCIPAL / RDC / P014 BUREAU	Moquette collée	Plaque de plâtre / enduit / peinture + toile peinte	Enduit / peinture / faux-plafond	Métal + PVC
BÂTIMENT PRINCIPAL / RDC / PC04 CIRCULATION	Lé plastique collé	Plaque de plâtre / peinture	Enduit / peinture / faux-plafond	Métal + PVC
BÂTIMENT PRINCIPAL / RDC / P012 REMISE	Béton	Pierre / enduit	Bois / plâtre / peinture	Métal + PVC
BÂTIMENT PRINCIPAL / RDC / P012 LOCAL VELO	Béton	Pierre / enduit	Plâtre / peinture	Métal + PVC
BÂTIMENT PRINCIPAL / RDC / P015 SANIT. H.	Carrelage	Faïence	Enduit / peinture / faux-plafond	Métal + PVC
BÂTIMENT PRINCIPAL / RDC / P015 SANIT. F.	Carrelage	Faïence	Enduit / peinture / faux-plafond	Métal + PVC
BÂTIMENT PRINCIPAL / RDC / E04 ESCALIER 4	Carrelage	Pierre / plaque de plâtre / peinture	Enduit / peinture / faux-plafond	
BÂTIMENT PRINCIPAL / RDC / PC05 DEGAGEMENT	Carrelage + lé plastique collé	Plaque de plâtre / peinture	Plaque de plâtre / peinture / faux-plafond	Métal + PVC
BÂTIMENT PRINCIPAL / RDC / P017 LOCAL SYNDICAL	Moquette collée	Plaque de plâtre / peinture	Enduit / peinture / faux-plafond	Métal + PVC
BÂTIMENT PRINCIPAL / RDC / P018 BUREAU	Moquette collée	Plaque de plâtre / peinture	Enduit / peinture / faux-plafond	Métal + PVC
BÂTIMENT PRINCIPAL / RDC / P019-020 REFECTOIRE	Carrelage	Plaque de plâtre / peinture + faïence	Enduit / peinture / faux-plafond	Métal + PVC
BÂTIMENT PRINCIPAL / RDC / LT04	Béton	Pierre / parpaing / enduit	Hourdis brut	Métal + PVC
BÂTIMENT PRINCIPAL / RDC / E05 ESCALIER 5	Carrelage	Pierre	Hourdis brut / faux-plafond	
BÂTIMENT PRINCIPAL / RDC / P021 RESERVE	Béton	Pierre	Solivage bois brut	
BÂTIMENT PRINCIPAL / RDC / PC06 HALL ACCUEIL	Carrelage	Pierre / plaque de plâtre / peinture	Hourdis brut / faux-plafond	
BÂTIMENT PRINCIPAL / RDC / P022 RESERVE	Lé plastique collé	Pierre / enduit / plaque de plâtre / peinture	Bois / peinture	
BÂTIMENT PRINCIPAL / RDC / P023 BUREAU	Lé plastique collé	Pierre / plaque de plâtre / peinture	Plaque de plâtre / peinture / faux-plafond	
BÂTIMENT PRINCIPAL / RDC / E01 ESCALIER 1	Parquet bois + pierre	Enduit / peinture	Enduit / peinture / flocage	
BÂTIMENT PRINCIPAL / RDC / EXT01 PORCHE 1	Pavés	Plaque de plâtre / enduit / peinture	Enduit / peinture	
BÂTIMENT PRINCIPAL / RDC / EXT02 PORCHE 2	Pavés	Enduit	Enduit	
BÂTIMENT PRINCIPAL / RDC / COUR 1	Pavés	Pierre		Métal + PVC
BÂTIMENT PRINCIPAL / RDC / COUR 2	Béton	Pierre / enduit		Métal + PVC
BÂTIMENT PRINCIPAL / R+1 / E01 ESCALIER 1	Peinture	Enduit / peinture	Enduit / peinture	
BÂTIMENT PRINCIPAL / R+1 / P101 BUREAU	Moquette collée	Plaque de plâtre / enduit / peinture	Enduit / peinture / faux-plafond	
BÂTIMENT PRINCIPAL / R+1 / P102 DETENTE	Lé plastique collé	Plaque de plâtre / enduit / peinture	Plaque de plâtre / peinture	

Localisation	Plancher	Mur	Plafond	Conduit
BÂTIMENT PRINCIPAL / R+1 / P103 BUREAU	Moquette collée	Plaque de plâtre / enduit / peinture	Plaque de plâtre / peinture	
BÂTIMENT PRINCIPAL / R+1 / P104 BUREAU	Moquette collée	Plaque de plâtre / enduit / peinture	Plaque de plâtre / peinture	
BÂTIMENT PRINCIPAL / R+1 / P104bis BUREAU	Moquette collée	Plaque de plâtre / enduit / peinture	Plaque de plâtre / peinture	
BÂTIMENT PRINCIPAL / R+1 / P105 BUREAU	Moquette collée	Plaque de plâtre / enduit / peinture	Plaque de plâtre / peinture	
BÂTIMENT PRINCIPAL / R+1 / P105bis BUREAU	Moquette collée	Plaque de plâtre / enduit / peinture	Plaque de plâtre / peinture	
BÂTIMENT PRINCIPAL / R+1 / P106 BUREAU	Moquette collée	Plaque de plâtre / enduit / peinture	Plaque de plâtre / peinture	
BÂTIMENT PRINCIPAL / R+1 / PC10 HALL	Moquette collée	Plaque de plâtre / enduit / peinture	Plaque de plâtre / peinture / faux-plafond	
BÂTIMENT PRINCIPAL / R+1 / P107 BUREAU	Moquette collée	Plaque de plâtre / enduit / peinture	Plaque de plâtre / peinture	
BÂTIMENT PRINCIPAL / R+1 / P108 BUREAU	Moquette collée	Plaque de plâtre / enduit / peinture	Plaque de plâtre / peinture / faux-plafond	
BÂTIMENT PRINCIPAL / R+1 / P109 SANITAIRES	Carrelage	Enduit / peinture + faïence	Plaque de plâtre / peinture	Métal + PVC
BÂTIMENT PRINCIPAL / R+1 / PC11 CIRCULATION	Moquette collée	Plaque de plâtre / enduit / peinture	Plaque de plâtre / peinture / faux-plafond	Métal
BÂTIMENT PRINCIPAL / R+1 / E02 ESCALIER 2	Peinture	Enduit / peinture	Enduit / peinture	
BÂTIMENT PRINCIPAL / R+1 / PC12 CIRCULATION 2	Lé plastique collé	Pierre / enduit	Enduit / peinture / faux-plafond	
BÂTIMENT PRINCIPAL / R+1 / P110 SANITAIRE	Carrelage	Plaque de plâtre / toile peinte + faïence	Plaque de plâtre / peinture	Métal + PVC
BÂTIMENT PRINCIPAL / R+1 / P111 SANIT. H	Carrelage	Faïence	Enduit / peinture / faux-plafond	Métal + PVC
BÂTIMENT PRINCIPAL / R+1 / P112 SANIT. F	Carrelage	Faïence	Enduit / peinture / faux-plafond	Métal + PVC
BÂTIMENT PRINCIPAL / R+1 / P113 RANGEMENT	Lé plastique collé	Plaque de plâtre / peinture	Enduit / peinture / faux-plafond	
BÂTIMENT PRINCIPAL / R+1 / P114 BUREAU	Moquette collée	Plaque de plâtre / enduit / peinture	Enduit / peinture / faux-plafond	Métal + PVC
BÂTIMENT PRINCIPAL / R+1 / PC13 HALL PRINCIPAL	Lé plastique collé	Plaque de plâtre / peinture	Enduit / peinture / faux-plafond	
BÂTIMENT PRINCIPAL / R+1 / E04 ESCALIER 4	Carrelage	Pierre	Métal	
BÂTIMENT PRINCIPAL / R+1 / PC15 CIRCULATION 3	Lé plastique collé	Plaque de plâtre / peinture	Enduit / peinture / faux-plafond	
BÂTIMENT PRINCIPAL / R+1 / P115 BUREAU	Moquette collée	Plaque de plâtre / enduit / peinture	Enduit / peinture / faux-plafond	Métal + PVC
BÂTIMENT PRINCIPAL / R+1 / P115bis BUREAU	Moquette collée	Plaque de plâtre / enduit / peinture	Enduit / peinture / faux-plafond	Métal + PVC
BÂTIMENT PRINCIPAL / R+1 / P116 BUREAU	Moquette collée	Plaque de plâtre / enduit / peinture	Enduit / peinture / faux-plafond	Métal + PVC
BÂTIMENT PRINCIPAL / R+1 / P117 BUREAU	Moquette collée	Plaque de plâtre / enduit / peinture	Enduit / peinture / faux-plafond	Métal + PVC
BÂTIMENT PRINCIPAL / R+1 / PC14 DEGAGEMENT	Lé plastique collé	Plaque de plâtre / enduit / peinture	Plaque de plâtre / peinture	Métal
BÂTIMENT PRINCIPAL / R+1 / P118 BUREAU	Moquette collée	Plaque de plâtre / enduit / peinture	Enduit / peinture / faux-plafond	Métal
BÂTIMENT PRINCIPAL / R+1 / P119 BUREAU	Moquette collée	Plaque de plâtre / enduit / peinture	Enduit / peinture / faux-plafond	Métal

Localisation	Plancher	Mur	Plafond	Conduit
BÂTIMENT PRINCIPAL / R+1 / P120 BUREAU	Moquette collée	Plaque de plâtre / enduit / peinture	Enduit / peinture / faux-plafond	Métal
BÂTIMENT PRINCIPAL / R+1 / LT05	Lé plastique collé	Pierre / parpaing / enduit / peinture	Hourdis brut	Métal
BÂTIMENT PRINCIPAL / R+1 / E05 ESCALIER 5	Carrelage	Pierre / enduit / peinture	Enduit / peinture	
BÂTIMENT PRINCIPAL / R+1 / P122 MEZZANINE	Lé plastique collé	Plaque de plâtre / enduit / peinture	Enduit / peinture / faux-plafond	
BÂTIMENT PRINCIPAL / R+1 / P121 RESERVE	Lé plastique collé	Enduit / peinture	Enduit / peinture / faux-plafond	
BÂTIMENT PRINCIPAL / R+2 / E01 ESCALIER 1	Parquet bois	Enduit / peinture	Enduit / peinture	
BÂTIMENT PRINCIPAL / R+2 / P201 BUREAU	Parquet bois	Enduit / bois / peinture	Plâtre / peinture	
BÂTIMENT PRINCIPAL / R+2 / P202 BUREAU	Parquet bois	Bois / peinture	Plâtre / peinture	
BÂTIMENT PRINCIPAL / R+2 / PC21 DEGAGEMENT	Moquette collée	Pierre / enduit / peinture	Plâtre / peinture	
BÂTIMENT PRINCIPAL / R+2 / PC22 CIRCULATION	Moquette collée	Plaque de plâtre / enduit / peinture	Enduit / peinture / faux-plafond	
BÂTIMENT PRINCIPAL / R+2 / P203 SECRETARIAT	Moquette collée	Plaque de plâtre / enduit / peinture	Enduit / peinture / faux-plafond	
BÂTIMENT PRINCIPAL / R+2 / P204 BUREAU	Moquette collée	Plaque de plâtre / enduit / peinture	Enduit / peinture / faux-plafond	
BÂTIMENT PRINCIPAL / R+2 / P205 BUREAU	Moquette collée	Plaque de plâtre / enduit / peinture	Enduit / peinture / faux-plafond	
BÂTIMENT PRINCIPAL / R+2 / E02 ESCALIER 2	Peinture	Enduit / peinture	Enduit / peinture	
BÂTIMENT PRINCIPAL / R+2 / PC23 SAS	Moquette collée	Plaque de plâtre / enduit / peinture	Enduit / peinture / faux-plafond	
BÂTIMENT PRINCIPAL / R+2 / P206 ARCHIVES	Moquette collée	Plaque de plâtre / peinture	Enduit / peinture / faux-plafond	
BÂTIMENT PRINCIPAL / R+2 / P207 BUREAU	Moquette collée	Plaque de plâtre / peinture	Enduit / peinture / faux-plafond	
BÂTIMENT PRINCIPAL / R+2 / P208 SANITAIRES	Carrelage	Plaque de plâtre / enduit / peinture + faïence	Plâtre / peinture	Métal + PVC
BÂTIMENT PRINCIPAL / R+2 / PC24 CIRCULATION 2	Lé plastique collé	Plaque de plâtre / enduit / peinture	Enduit / peinture / faux-plafond	
BÂTIMENT PRINCIPAL / R+2 / P209 SANITAIRE	Carrelage	Plaque de plâtre / peinture + faïence	Enduit / peinture / faux-plafond	Métal + PVC
BÂTIMENT PRINCIPAL / R+2 / P210 SANIT. H	Carrelage	Plaque de plâtre / peinture + faïence	Enduit / peinture / faux-plafond	Métal + PVC
BÂTIMENT PRINCIPAL / R+2 / P211 SANIT. F	Carrelage	Plaque de plâtre / peinture + faïence	Enduit / peinture / faux-plafond	Métal + PVC
BÂTIMENT PRINCIPAL / R+2 / P212 RANGEMENT	Lé plastique collé	Plaque de plâtre / peinture	Enduit / peinture / faux-plafond	Métal
BÂTIMENT PRINCIPAL / R+2 / P213 BUREAU	Lé plastique collé	Plaque de plâtre / peinture	Enduit / peinture / faux-plafond	
BÂTIMENT PRINCIPAL / R+2 / PC24 HALL PRINCIPAL	Lé plastique collé	Plaque de plâtre / enduit / peinture	Enduit / peinture / faux-plafond	
BÂTIMENT PRINCIPAL / R+2 / LT06	Lé plastique collé	Pierre / parpaing / enduit / peinture	Hourdis brut	Métal
BÂTIMENT PRINCIPAL / R+2 / PC24 PASSERELLE 2	Carrelage	Pierre	Métal	
BÂTIMENT PRINCIPAL / R+2 / PC25 CIRCULATION 3	Moquette collée	Plaque de plâtre / peinture	Enduit / peinture / faux-plafond	

Localisation	Plancher	Mur	Plafond	Conduit
BÂTIMENT PRINCIPAL / R+2 / P214 BUREAU	Moquette collée	Plaque de plâtre / enduit / peinture	Enduit / peinture / faux-plafond	Métal
BÂTIMENT PRINCIPAL / R+2 / P215 BUREAU	Moquette collée	Plaque de plâtre / enduit / peinture	Enduit / peinture / faux-plafond	Métal
BÂTIMENT PRINCIPAL / R+2 / P216 BUREAU	Moquette collée	Plaque de plâtre / enduit / peinture	Enduit / peinture / faux-plafond	Métal
BÂTIMENT PRINCIPAL / R+2 / P217 SALLE DE REUNION	Moquette collée	Plaque de plâtre / enduit / peinture	Enduit / peinture / faux-plafond	Métal
BÂTIMENT PRINCIPAL / R+2 / P218 DETENTE	Lé plastique collé	Plaque de plâtre / enduit / peinture	Enduit / peinture / faux-plafond	Métal + PVC
BÂTIMENT PRINCIPAL / R+2 / PC26 DEGAGEMENT	Moquette collée	Plaque de plâtre / enduit / peinture + toile peinte	Enduit / peinture / faux-plafond	
BÂTIMENT PRINCIPAL / R+2 / P219 BUREAU	Moquette collée	Plaque de plâtre / enduit / peinture + toile peinte	Enduit / peinture / faux-plafond	
BÂTIMENT PRINCIPAL / R+2 / P220 BUREAU	Moquette collée	Plaque de plâtre / enduit / peinture + toile peinte	Enduit / peinture / faux-plafond	
BÂTIMENT PRINCIPAL / R+2 / P221 BUREAU	Moquette collée	Plaque de plâtre / enduit / peinture + toile peinte	Enduit / peinture / faux-plafond	
BÂTIMENT PRINCIPAL / R+2 / P222 BUREAU	Moquette collée	Plaque de plâtre / enduit / peinture + toile peinte	Enduit / peinture / faux-plafond	
BÂTIMENT PRINCIPAL / R+2 / P223 RESERVE	Lé plastique collé	Enduit / peinture	Enduit / peinture	
BÂTIMENT PRINCIPAL / R+2 / P224 BUREAU	Parquet bois	Enduit / peinture	Enduit / peinture	
BÂTIMENT PRINCIPAL / R+2 / P225 SECRETARIAT	Moquette collée	Enduit / peinture	Enduit / peinture	
BÂTIMENT PRINCIPAL / R+2 / E05 ESCALIER 5	Carrelage	Pierre / enduit / peinture	Enduit / peinture	
BÂTIMENT PRINCIPAL / R+2 / PC27 PASSERELLE 1	Moquette collée	Pierre	Plaque de plâtre / peinture	
BÂTIMENT PRINCIPAL / R+2 à R+3 / RESERVE	Lé plastique collé	Enduit / peinture	Plaque de plâtre / peinture	Métal + PVC
BÂTIMENT PRINCIPAL / R+3 / PC31 HALL PRINCIPAL	Lé plastique collé	Plaque de plâtre / enduit / peinture	Enduit / peinture / faux-plafond	
BÂTIMENT PRINCIPAL / R+3 / P310 CUISINE	Lé plastique collé	Plaque de plâtre / peinture	Enduit / peinture / faux-plafond	Métal + PVC
BÂTIMENT PRINCIPAL / R+3 / C32 CIRCULATION	Moquette collée	Plaque de plâtre / enduit / peinture	Enduit / peinture / faux-plafond	Métal
BÂTIMENT PRINCIPAL / R+3 / P311 SANITAIRES	Lé plastique collé	Plaque de plâtre / enduit / peinture	Enduit / peinture / faux-plafond	
BÂTIMENT PRINCIPAL / R+3 / P301 BUREAU	Parquet bois	Plaque de plâtre / enduit / peinture	Plâtre / peinture	
BÂTIMENT PRINCIPAL / R+3 / P301bis BUREAU	Parquet bois	Plaque de plâtre / enduit / peinture	Plâtre / peinture	
BÂTIMENT PRINCIPAL / R+3 / P302 BUREAU	Parquet bois	Enduit / peinture	Plâtre / peinture	
BÂTIMENT PRINCIPAL / R+3 / PC31 CIRCULATION 1	Moquette collée	Plaque de plâtre / enduit / peinture	Enduit / peinture / faux-plafond	Métal
BÂTIMENT PRINCIPAL / R+3 / P303 BUREAU	Parquet bois	Plaque de plâtre / enduit / peinture	Plâtre / peinture	
BÂTIMENT PRINCIPAL / R+3 / P304 BUREAU	Parquet bois	Plaque de plâtre / enduit / peinture	Plâtre / peinture	

Localisation	Plancher	Mur	Plafond	Conduit
BÂTIMENT PRINCIPAL / R+3 / PC33 CIRCULATION 2	Moquette collée	Plaque de plâtre / enduit / peinture	Enduit / peinture / faux- plafond	
BÂTIMENT PRINCIPAL / R+3 / P305 BUREAU	Moquette collée	Plaque de plâtre / enduit / peinture	Enduit / peinture / faux- plafond	
BÂTIMENT PRINCIPAL / R+3 / C34 CIRCULATION 1	Moquette collée	Plaque de plâtre / enduit / peinture	Enduit / peinture / faux- plafond	
BÂTIMENT PRINCIPAL / R+3 / P306 BUREAU	Moquette collée	Plaque de plâtre / enduit / peinture	Plâtre / peinture	
BÂTIMENT PRINCIPAL / R+3 / P307 BUREAU	Moquette collée	Plaque de plâtre / enduit / peinture	Enduit / peinture / faux- plafond	
BÂTIMENT PRINCIPAL / R+3 / P308 BUREAU	Moquette collée	Plaque de plâtre / enduit / peinture	Enduit / peinture / faux- plafond	
BÂTIMENT PRINCIPAL / R+3 / P309 SANITAIRES	Carrelage	Plaque de plâtre / enduit / peinture + faïence	Plaque de plâtre / peinture	Métal + PVC
BÂTIMENT PRINCIPAL / R+3 / E02 ESCALIER 2	Peinture	Enduit / peinture	Enduit / peinture	
BÂTIMENT PRINCIPAL / R+4 / COMBLES	Bois / isolant	Pierre	Charpente bois	Métal

6.3. Croquis de repérage

Planche de repérage technique			Légende	Situation du bien
Adresse	DIRCOFI 8 PLACE DU CHAMP DE MARS 33000 BORDEAUX		<p>Matériaux et produits contenant de l'amiante :</p>	
R-1	Date de visite	20/01/2025		
	Auteur	F. COURTOIS		
	N° Dossier	24722238		
	Planche	01		
Plan/Elevation	Indice	0		



Planche de repérage (la planche de repérage est indissociable du rapport)

Site : DIRCOFI NOUVELLE AQUITAINE - BÂTIMENT PRINCIPAL	Adresse : 8 PLACE DU CHAMP DE MARS 33000 BORDEAUX	Localisation : BÂTIMENT PRINCIPAL / R-1
Réalisé par : Frédéric COURTOIS	N° de planche : 1 / 5	

Planche de repérage technique			Légende	Situation du bien
Adresse	DIRCOFI 8 PLACE DU CHAMP DE MARS 33000 BORDEAUX		Matériaux et produits contenant de l'amiante :	
RDC	Date de visite	20/01/2025		
	Auteur	F. COURTOIS		
	N° Dossier	24722238		
Plan/Elevation	Indice	0		

Px → Prélèvement n°X ne contenant pas d'amiante

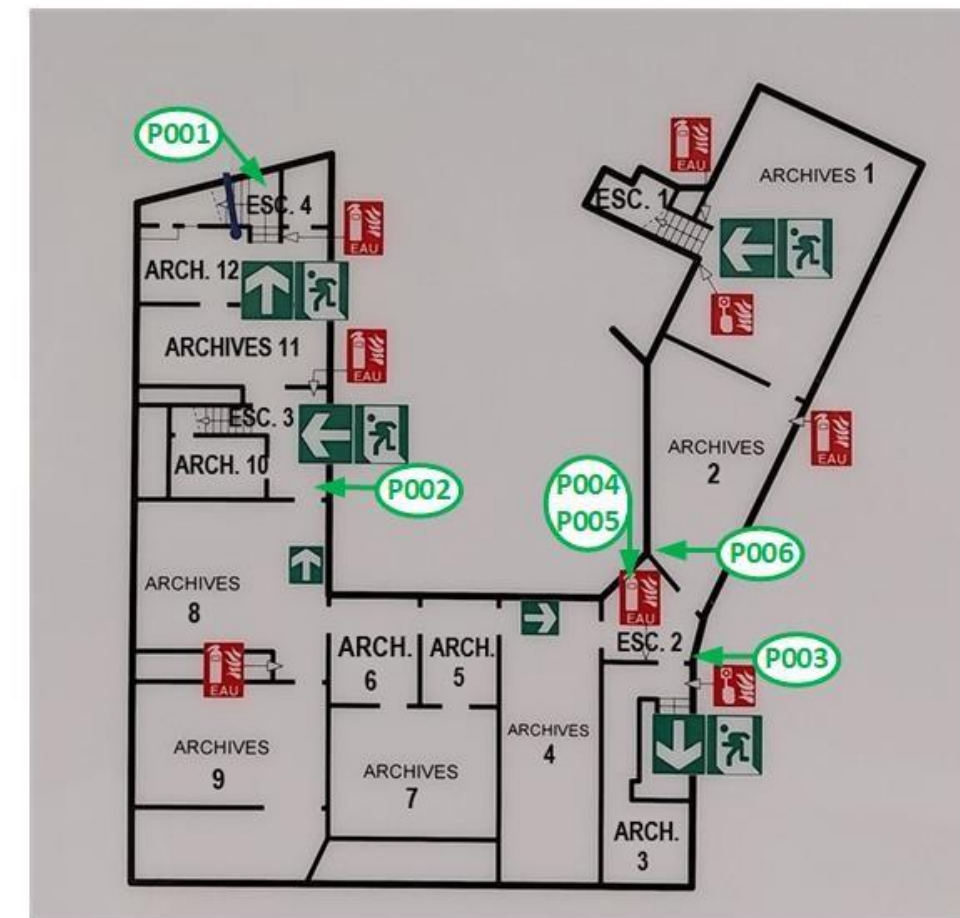
S → Sondage



Planche de repérage (la planche de repérage est indissociable du rapport)

Site : DIRCOFI NOUVELLE AQUITAINE - BÂTIMENT PRINCIPAL	Adresse : 8 PLACE DU CHAMP DE MARS 33000 BORDEAUX	Localisation : BÂTIMENT PRINCIPAL / RDC
Réalisé par : Frédéric COURTOIS	N° de planche : 2 / 5	

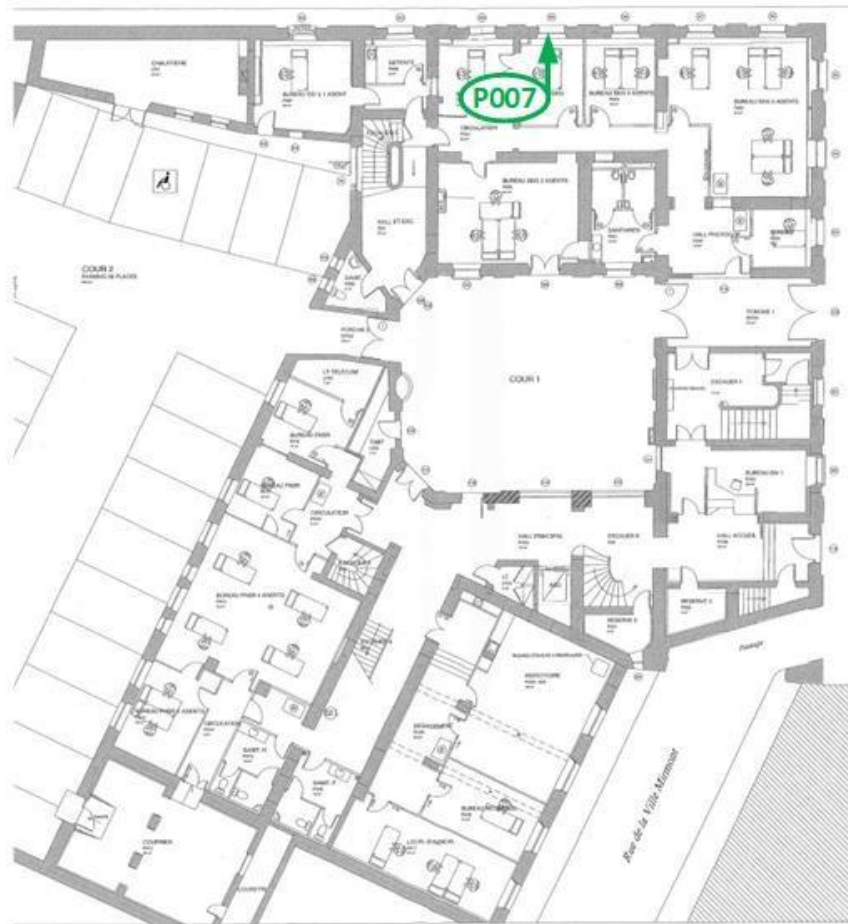

Planche de repérage (la planche de repérage est indissociable du rapport)

Site : DIRCOFI NOUVELLE AQUITAINE - BÂTIMENT PRINCIPAL

Adresse : 8 PLACE DU CHAMP DE MARS 33000 BORDEAUX

Localisation : BÂTIMENT PRINCIPAL / R+1

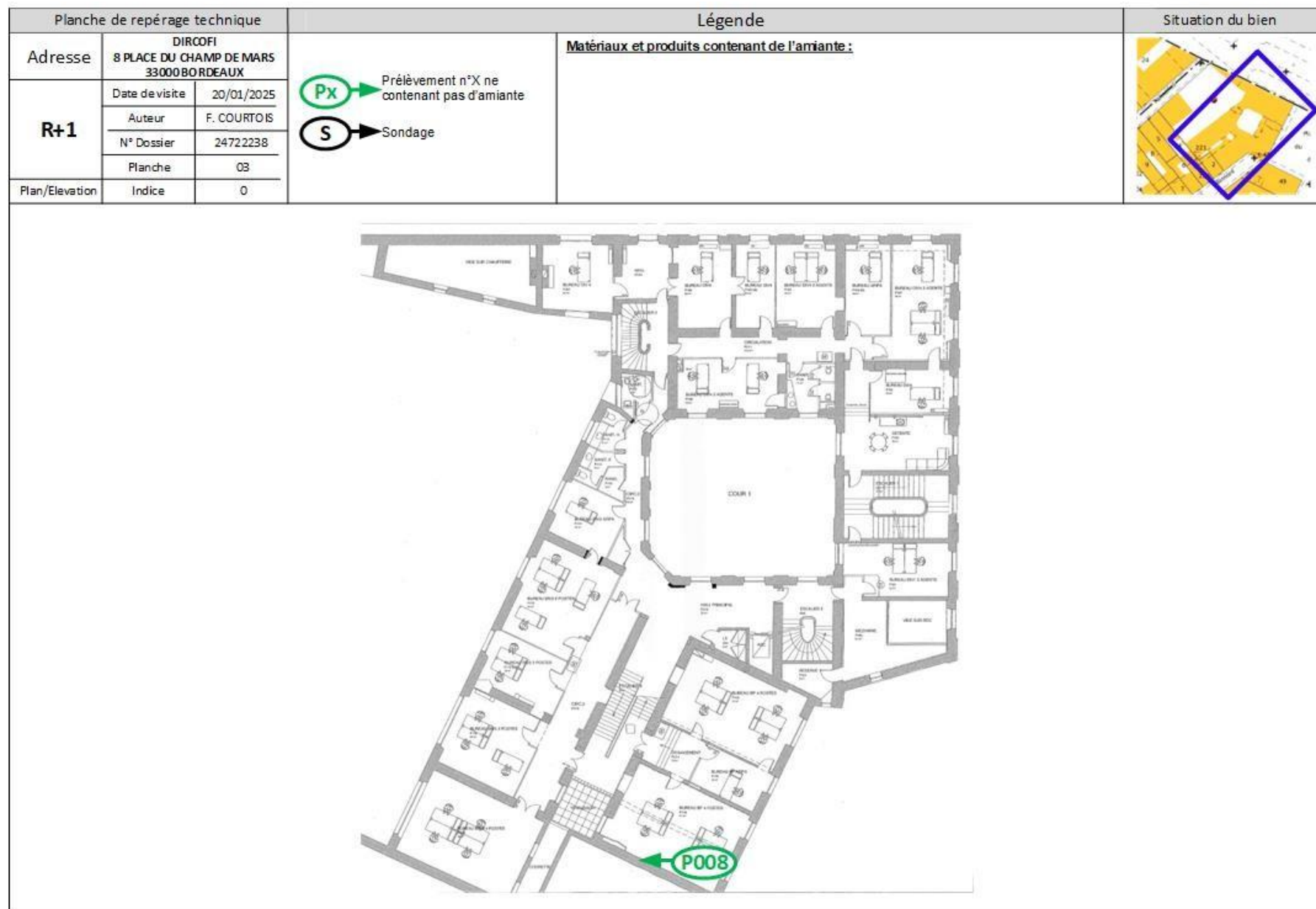
Réalisé par : Frédéric COURTOIS

N° de planche : 3 / 5

Planche de repérage technique			Légende		Situation du bien
Adresse	DIRCOFI 8 PLACE DU CHAMP DE MARS 33000 BORDEAUX		<div><div>Px</div>Prélèvement n°X ne contenant pas d'amiante</div> <div><div>S</div>Sondage</div>	Matériaux et produits contenant de l'amiante :	
R+2	Date de visite	20/01/2025		<div><div></div>Dalle de sol recouverte d'une moquette collée (S9) ou de carrelage (S10) EVALUATION EP</div>	
	Auteur	F. COURTOIS		<div><div></div>Dalle de sol (S11) + colle recouvertes d'un lé plastique collé EVALUATION EP</div>	
	N° Dossier	24722238			
Plan/Elevation	Indice	0			



Planche de repérage (la planche de repérage est indissociable du rapport)

Site : DIRCOFI NOUVELLE AQUITAINE - BÂTIMENT PRINCIPAL	Adresse : 8 PLACE DU CHAMP DE MARS 33000 BORDEAUX	Localisation : BÂTIMENT PRINCIPAL / R+2
Réalisé par : Frédéric COURTOIS	N° de planche : 4 / 5	

Planche de repérage technique			Légende	Situation du bien
Adresse	DIRCOFI 8 PLACE DU CHAMP DE MARS 33000 BORDEAUX		Matériaux et produits contenant de l'amiante :  Prélèvement n°X ne contenant pas d'amiante  Sondage	
R+3	Date de visite	20/01/2025		
	Auteur	F. COURTOIS		
	N° Dossier	24722238		
Plan/Elevation	Indice	0		

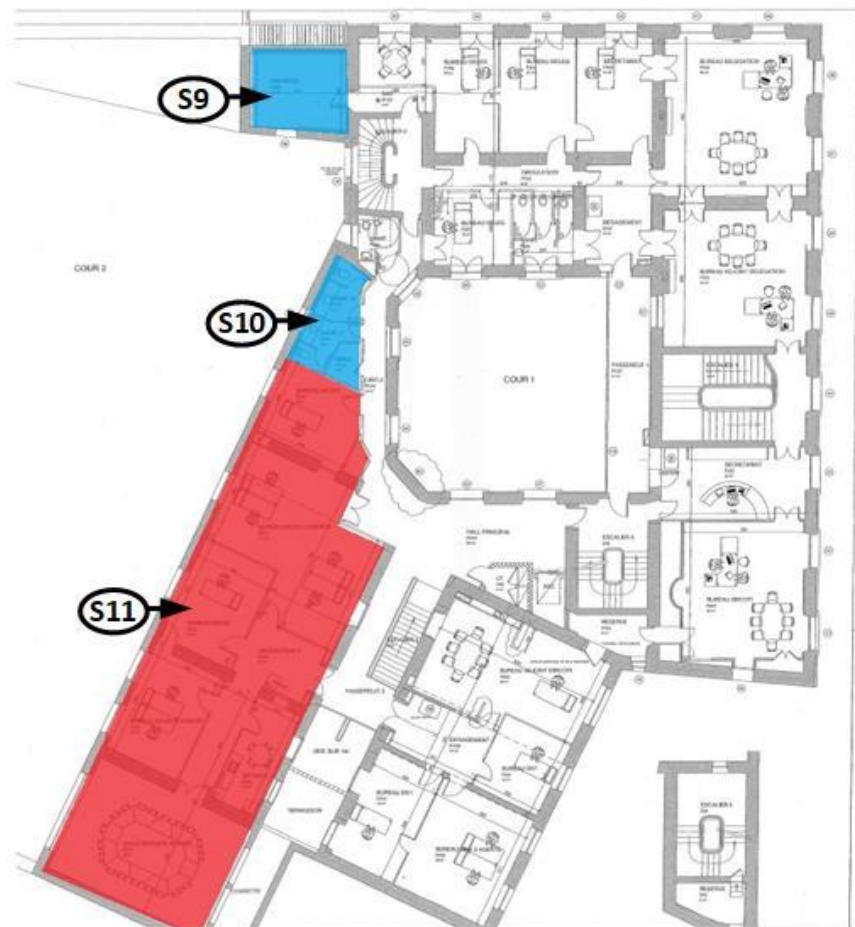

Planche de repérage (la planche de repérage est indissociable du rapport)

Site : DIRCOFI NOUVELLE AQUITAINE - BÂTIMENT PRINCIPAL	Adresse : 8 PLACE DU CHAMP DE MARS 33000 BORDEAUX	Localisation : BÂTIMENT PRINCIPAL / R+3
Réalisé par : Frédéric COURTOIS	N° de planche : 5 / 5	

6.4. Grilles d'évaluation de l'état de conservation des matériaux de la liste B

Grille d'évaluation de l'état de conservation de Dalle de sol	
N° de dossier	336691903
Date de l'évaluation	20/01/2025
Bâtiment	DIRCOFI NOUVELLE AQUITAINE - BÂTIMENT PRINCIPAL
Local ou zone homogène	BÂTIMENT PRINCIPAL / R+2 / P206 ARCHIVES, BÂTIMENT PRINCIPAL / R+2 / P210 SANIT. H, BÂTIMENT PRINCIPAL / R+2 / P211 SANIT. F, BÂTIMENT PRINCIPAL / R+2 / P213 BUREAU, BÂTIMENT PRINCIPAL / R+2 / P214 BUREAU, BÂTIMENT PRINCIPAL / R+2 / P215 BUREAU, BÂTIMENT PRINCIPAL / R+2 / P216 BUREAU, BÂTIMENT PRINCIPAL / R+2 / P217 SALLE DE REUNION, BÂTIMENT PRINCIPAL / R+2 / P218 DETENTE, BÂTIMENT PRINCIPAL / R+2 / PC25 CIRCULATION 3
Destination déclarée du local	Bureau

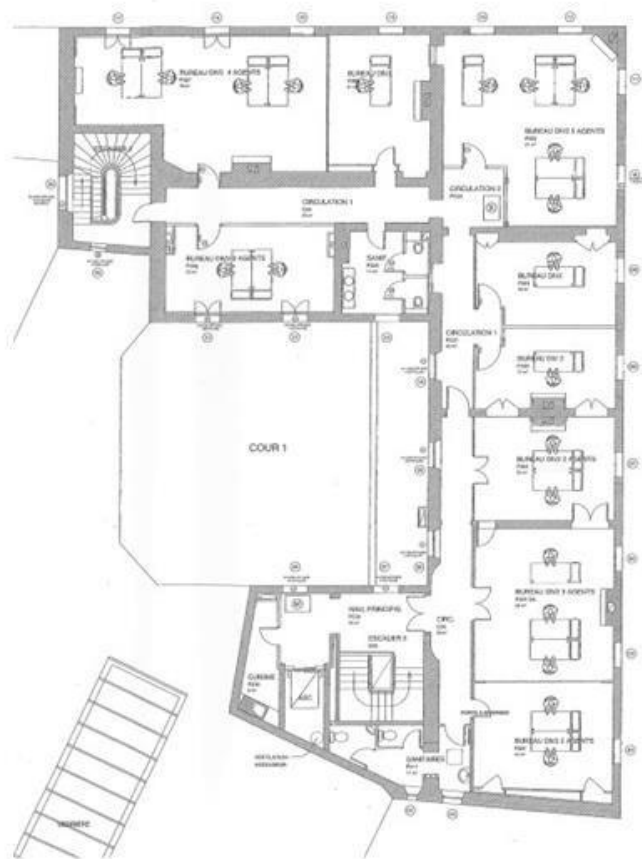
Résultat de la grille d'évaluation du Dalle de sol	Conclusion : en fonction des résultats
Score EP	Evaluation périodique

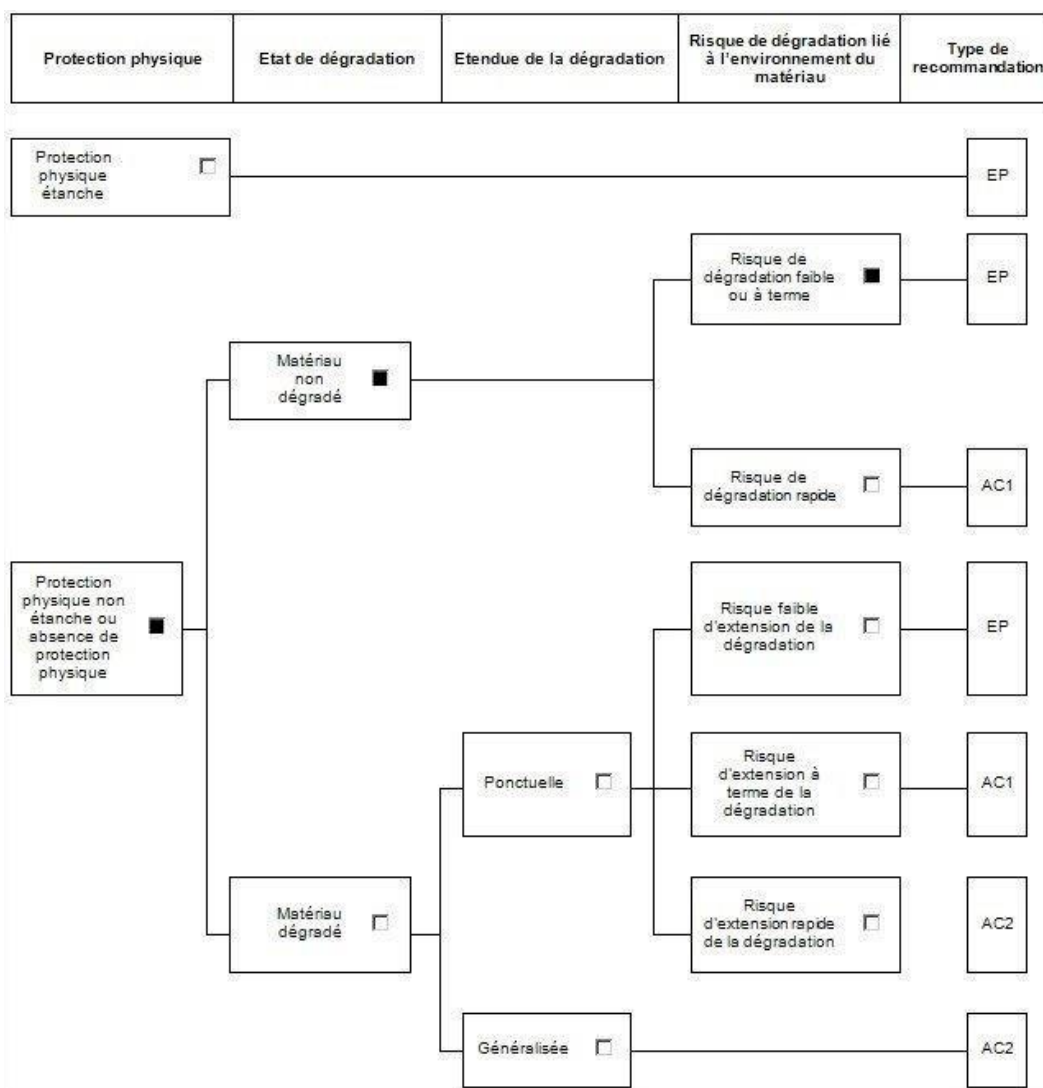

6.5. Colle de dalle de sol et/ou Matériaux et produits en fibre ciment hors champ de mission :

Abréviations du tableau :

Px = prélèvement pour analyse n°X (tous les prélèvements sont précédés d'un sondage)

Idem Px = produit ou matériau similaire à celui ayant fait l'objet du Px

En l'absence de réglementation spécifique concernant l'évaluation de l'état de conservation des matériaux et produits hors listes A et B, l'état de conservation est donné à titre indicatif de la manière suivante :

BE = bon état (matériaux et produits hors listes A et B)

DE = dégradé (matériaux et produits hors listes A et B)

EC = État de conservation

Localisation	Composant	Matériau ou produit	Description	N° Prél.	Critère de décision	Présence d'amiante	EC
BÂTIMENT PRINCIPAL / R+2 / P213 BUREAU	Revêtement de sol	Colle bitumineuse	noir(e), sous lé plastique collé	/	Document consulté (Réf. 002DN001441)	OUI	/
BÂTIMENT PRINCIPAL / R+2 / PC25 CIRCULATION 3	Revêtement de sol	Colle bitumineuse	noir(e), sous lé plastique collé	/	Document consulté (Réf. 002DN001441)	OUI	/
BÂTIMENT PRINCIPAL / R+2 / P214 BUREAU	Revêtement de sol	Colle bitumineuse	noir(e), sous lé plastique collé	/	Document consulté (Réf. 002DN001441)	OUI	/
BÂTIMENT PRINCIPAL / R+2 / P215 BUREAU	Revêtement de sol	Colle bitumineuse	noir(e), sous lé plastique collé	/	Document consulté (Réf. 002DN001441)	OUI	/
BÂTIMENT PRINCIPAL / R+2 / P216 BUREAU	Revêtement de sol	Colle bitumineuse	noir(e), sous lé plastique collé	/	Document consulté (Réf. 002DN001441)	OUI	/
BÂTIMENT PRINCIPAL / R+2 / P217 SALLE DE REUNION	Revêtement de sol	Colle bitumineuse	noir(e), sous lé plastique collé	/	Document consulté (Réf. 002DN001441)	OUI	/
BÂTIMENT PRINCIPAL / R+2 / P218 DETENTE	Revêtement de sol	Colle bitumineuse	noir(e), sous lé plastique collé	/	Document consulté (Réf. 002DN001441)	OUI	/

6.6. Attestation d'assurance



Attestation d'Assurance

Nous soussignés, **Allianz Global Corporate & Specialty SE** - Succursale en France - 1 Cours Michelet – CS 30051 - 92076 Paris La Défense Cedex, (« la Compagnie ») certifions par la présente que la société :

Bureau Veritas S.A.
Immeuble Newtime - 40/52 boulevard du Parc
FR - 92200 Neuilly sur Seine

agissant tant pour son compte que pour le compte de sa filiale,

Bureau Veritas Exploitation S.A.S.
4 Place des Saisons
92400 Courbevoie

a souscrit auprès de notre compagnie la police n° **FRL001575** garantissant les conséquences pécuniaires de la Responsabilité Civile pouvant lui incomber dans l'exercice de ses activités garanties et notamment :

Missions travaux :

- Repérage amiante avant travaux / démolition (tout domaine d'activité)
- Mise à jour des documents de traçabilité et de cartographie amiante (DTA, DAPP, DT navire, DTCA autres domaines d'activité)
- Examen visuel des surfaces traitées (tout domaine d'activité)
- Repérage du plomb avant travaux (tout domaine d'activité)
- Diagnostic des produits, équipements, matériaux et déchets (tout domaine d'activité)
- Etat parasitaire
- Etat relatif à la présence de termites
- Diagnostic mûrle

Missions exploitation :

- Repérage amiante pour intégration aux documents de traçabilité et de cartographie amiante (pour DTA, DAPP, DT navire, DTCA autres domaines d'activité)
- Création ou mise à jour des documents de traçabilité et de cartographie amiante (DTA, DAPP, DT navire, DTCA autres domaines d'activité)
- Evaluation de l'état de conservation des matériaux et produits contenant de l'amiante
- Diagnostic radon
- Diagnostic technique global
- Diagnostic accessibilité

Missions transaction / location :

- Repérage amiante pour établissement du constat vente
- Constat des risques d'exposition au plomb
- Etat relatif à la présence de termites
- Diagnostic de performance énergétique
- Etat de l'installation intérieure d'électricité
- Etat de l'installation intérieure de gaz
- Mesurages Carrez - Boutin
- Etat des risques

Allianz Global Corporate & Specialty SE
Succursale en France
1 Cours Michelet - CS 30051
92076 Paris La Défense Cedex
487 424 888 RCS Nanterre
N° TVA intracommunautaire FR
00 487 424 888

Siège social :
Königsbrunn 25
80932 Munich
Allemagne

Société Européenne immatriculée en Allemagne sous le N° HRB 208312
Entreprise soumise au contrôle de la Bundesanstalt für Finanzdienstleistungsaufsicht
Grauhendorfer Strasse 106 - 53117 Bonn, Allemagne
www.agcs.allianz.com



Autres missions :

- Assistance technique amiante et plomb
- Prélèvement et analyse de matières dangereuses

Il est précisé que SONT EXCLUS LES DOMMAGES CAUSES PAR L'AMIANTE.

Période d'assurance : du 1^{er} janvier 2025 au 31 décembre 2025 inclus.

La présente attestation est délivrée pour servir et valoir ce que de droit et ne saurait engager la Compagnie au-delà des clauses et conditions du contrat auquel elle se réfère.

Le contenu de la présente attestation ne peut en aucun cas être considéré ou interprété comme dérogeant ou modifiant l'une des conditions ou dispositions de la police ci-dessus mentionnée.

Fait à Paris La Défense, le 7 janvier 2025.

Pour la compagnie

Allianz Global Corporate & Specialty SE
Succursale en France
Signé par : Cours Michel Juliette Allavoine
E-mail : CS 30051 juliette.allavoine@allianz.com
Heure de signature : 07-01-2025 10:12:04
Adresse IP : 147.161.232.110

Allianz Global Corporate & Specialty SE
Succursale en France
1 cours Michelet - CS 30051
92076 Paris La Défense Cedex
487 424 606 RCS Nanterre
N° TVA intracommunautaire FR
00 487 424 606

Siège social :
Königsplatz 25
80802 Munich
Allemagne

Société Européenne immatriculée en Allemagne sous le N° HRB 200312
Entreprise soumise au contrôle de la Bundesanstalt für Finanzdienstleistungsaufsicht
Grauhendorfer Strasse 10B - 53117 Bonn, Allemagne
www.agcs.allianz.com

6.7. Certificat de compétence



BUREAU VERITAS
Certification



BUREAU VERITAS
1828

Certificat attribué à

FREDERIC COURTOIS

Bureau Veritas Certification certifie que les compétences de la personne mentionnée ci-dessus répondent aux exigences des arrêtés relatifs aux critères de certification de compétences ci-dessous pris en application des articles L271-6 et R 271-1 du Code de la Construction et de l'Habitation et relatifs aux critères de compétence des personnes physiques réalisant des dossiers de diagnostics techniques tels que définis à l'article L271-4 du code précité

DOMAINES TECHNIQUES	Référence des arrêtés	Date de certification originale	Validité du certificat *
Plomb sans mention (CRÉP)	Arrêté du 1er juillet 2024 définissant les critères de certification des diagnostiqueurs intervenant dans les domaines du diagnostic amiante, électricité, gaz, plomb et termites, de leurs organismes de formation et les exigences applicables aux organismes de certification	25/08/2022	24/08/2029
Termites metropole	Arrêté du 1er juillet 2024 définissant les critères de certification des diagnostiqueurs intervenant dans les domaines du diagnostic amiante, électricité, gaz, plomb et termites, de leurs organismes de formation et les exigences applicables aux organismes de certification	25/08/2022	24/08/2029
Amiante sans mention	Arrêté du 1er juillet 2024 définissant les critères de certification des diagnostiqueurs intervenant dans les domaines du diagnostic amiante, électricité, gaz, plomb et termites, de leurs organismes de formation et les exigences applicables aux organismes de certification	01/07/2022	30/06/2029
Amiante avec mention	Arrêté du 1er juillet 2024 définissant les critères de certification des diagnostiqueurs intervenant dans les domaines du diagnostic amiante, électricité, gaz, plomb et termites, de leurs organismes de formation et les exigences applicables aux organismes de certification	01/07/2022	30/06/2029

Date : 02/10/2024
Numéro du certificat : 14302146

Samuel DUPRIEU - Président



* Sous réserve du respect des dispositions contractuelles et des résultats positifs des surveillances réalisées, ce certificat est valide jusqu'à : voir ci-dessus. Des informations supplémentaires concernant le périmètre de ce certificat ainsi que l'applicabilité des exigences du référentiel peuvent être obtenues en consultant l'organisme. [Cliquez ici pour vérifier la validité de ce certificat](#)
Adresse de l'organisme certificateur : Bureau Veritas Certification France
1 Place Zaha Hadid 92400 Courbevoie



cofrac
CERTIFICATION
DE PERSONNES
ACCREDITATION
N°4-0087
toutes les utilisations
permanentes disponibles
sur www.cofrac.fr

6.8. Rapports d'essais de laboratoire

BUREAU VERITAS EXPLOITATION SAS
Monsieur Frédéric COURTOIS

30 Avenue Gustave Eiffel
33615 PESSAC CEDEX

Notre référence : AR-25-KC-006735-01

Numéro de dossier : 25K003042

Référence de dossier : 1510797383/336691903/1

Madame, Monsieur,

Veuillez trouver ci-joint le rapport d'analyse relatif à l'échantillon suivant :

- N° 25K003042-001 - Référence *BV3NC9973 Réf. prél : P001 BÂTIMENT PRINCIPAL/ R-1/ ESCALIER 4/Mur - Enduit projeté - (clair(e))*, prélevé par vos soins, et analysé par Eurofins Asbestos Testing Romania S.R.L.

- N° 25K003042-002 - Référence *BV3NC9974 Réf. prél : P002 BÂTIMENT PRINCIPAL/ R-1/ ESCALIER 3/Conduit - Calorifugeage - (mousse/noir(e))*, prélevé par vos soins, et analysé par Eurofins Asbestos Testing Romania S.R.L.

- N° 25K003042-003 - Référence *BV3NC9975 Réf. prél : P003 BÂTIMENT PRINCIPAL/ R-1/ ESCALIER 2/Mur - Enduit projeté - (ciment/gris(e))*, prélevé par vos soins, et analysé par Eurofins Asbestos Testing Romania S.R.L.

- N° 25K003042-004 - Référence *BV3NC9976 Réf. prél : P004 BÂTIMENT PRINCIPAL/ R-1/ ESCALIER 2/Conduit - Enveloppe de calorifugeage - (bande tissée/blanc(he))*, prélevé par vos soins, et analysé par Eurofins Asbestos Testing Romania S.R.L.

- N° 25K003042-005 - Référence *BV3NC9977 Réf. prél : P005 BÂTIMENT PRINCIPAL/ R-1/ ESCALIER 2/Conduit - Calorifugeage - (mousse/noir(e))*, prélevé par vos soins, et analysé par Eurofins Asbestos Testing Romania S.R.L.

- N° 25K003042-006 - Référence BV3NC9978 Réf. prél : P006 BÂTIMENT PRINCIPAL/ R-1/ ARCHIVES 2/Conduit - Enveloppe de calorifugeage - (métallique/gris(e)) + Réf. prél : P006 BÂTIMENT PRINCIPAL/ R-1/ ARCHIVES 2/Conduit - Calorifugeage - (mousse/bleu(e)), prélevé par vos soins, et analysé par Eurofins Asbestos Testing Romania S.R.L.

- N° 25K003042-007 - Référence BV3NC9979 Réf. prél : P007 BÂTIMENT PRINCIPAL/ RDC/ P004bis BUREAU/Revêtement de sol - Dalle de sol - (bleu(e)), prélevé par vos soins, et analysé par Eurofins Asbestos Testing Romania S.R.L.

- N° 25K003042-008 - Référence BV3NC9980 Réf. prél : P008 BÂTIMENT PRINCIPAL/ R+1/ P118 BUREAU/Revêtement de sol - Dalle de sol - (gris(e)), prélevé par vos soins, et analysé par Eurofins Asbestos Testing Romania S.R.L.

Vous souhaitant bonne réception,

Cordialement,

Votre laboratoire Eurofins Analyses pour le Bâtiment Sud-Ouest

Eurofins Asbestos Testing Romania S.R.L.

**EUROFINS ANALYSES POUR LE
BATIMENT SUD-OUEST**
Laboratoire Analyses Gradignan
4 Chemin des Maures
33170 GRADIGNAN

RAPPORT D'ANALYSE D'AMIANTE DANS LES MATERIAUX

N° de rapport d'analyse : AR-25-RB-002765-01 Date d'émission de rapport : 01/02/2025 12:02 Page 1/3
Référence laboratoire N° : 25RB002708 Référence de suivi du dossier N° : 25K003042
Reçu au laboratoire le : 30/01/2025 Date de réception : 28/01/2025
Date d'analyse : 01/02/2025
Référence dossier Client: 25K003042 - 1510797383/336691903/1

N° éch.	Référence client	Description visuelle	Technique utilisée / Analyste	Préparation		Résultats
				Nb prep / Nb grilles ou lames	Type	
001	25K003042-001 - BV3NC9973 Réf. prél : P001 BÂTIMENT PRINCIPAL/ R-1/ ESCALIER 4/Mur - Enduit projeté - (clair(e))	Matériau dur (beige)	MET / X2YQ	1 / 2	Calcination et attaque acide (méthode interne de traitement)	Fibres d'amiante non détectées
002	25K003042-002 - BV3NC9974 Réf. prél : P002 BÂTIMENT PRINCIPAL/ R-1/ ESCALIER 3/Conduit - Calorifugeage - (mousse/noir(e))	Matériau (beige) ; matériau de type mousse (noir)	MET / X2YQ	1 / 2	Calcination et attaque acide (méthode interne de traitement)	Fibres d'amiante non détectées
003	25K003042-003 - BV3NC9975 Réf. prél : P003 BÂTIMENT PRINCIPAL/ R-1/ ESCALIER 2/Mur - Enduit projeté - (ciment/gris(e))	Matériau dur (gris)	MET / X2YQ	1 / 2	Calcination et attaque acide (méthode interne de traitement)	Fibres d'amiante non détectées
004	25K003042-004 - BV3NC9976 Réf. prél : P004 BÂTIMENT PRINCIPAL/ R-1/ ESCALIER 2/Conduit - Enveloppe de calorifugeage - (bande tissée/blanc(he))	Matériau souple (blanc) ; matériau de type maillage de fibres (blanc) ; matériau de type mousse (noir)	MET / X2YQ	1 / 2	Calcination et attaque acide (méthode interne de traitement)	Fibres d'amiante non détectées
		Matériau de type maillage de fibres (blanc)	MOLP / XTN3	2 / 2	-	Fibres d'amiante non détectées

La reproduction de ce document n'est autorisée que sous sa forme intégrale. Il comporte 3 page(s). Le présent rapport ne concerne que les objets soumis à l'essai tels qu'ils ont été reçus au laboratoire. Les essais identifiés par le symbole * ne sont pas inclus dans la portée d'accréditation.

Eurofins Asbestos Testing Romania S.R.L.

RAPPORT D'ANALYSE D'AMIANTE DANS LES MATERIAUX

N° de rapport d'analyse : AR-25-RB-002765-01

Date d'émission de rapport : 01/02/2025 12:02

Page 2/3

Référence laboratoire N° : 25RB002708

Référence de suivi du dossier N° : 25K003042

Reçu au laboratoire le : 30/01/2025

Date de réception : 28/01/2025

Date d'analyse : 01/02/2025

Référence dossier Client: 25K003042 - 1510797383/336691903/1

N° éch.	Référence client	Description visuelle	Technique utilisée / Analyste	Préparation		Résultats
				Nb prep / Nb grilles ou lames	Type	
005	25K003042-005 - BV3NC9977 Réf. prél : P005 BÂTIMENT PRINCIPAL/ R-1/ ESCALIER 2/Conduit - Calorifugeage - (mousse/noir(e))	Matériau (pulvérulent) (noir) ; matériau de type mousse (noir)	MET / X2YQ	1 / 2	Calcination et attaque acide (méthode interne de traitement)	Fibres d'amiante non détectées
006 (1)	25K003042-006 - BV3NC9978 Réf. prél : P006 BÂTIMENT PRINCIPAL/ R-1/ ARCHIVES 2/Conduit - Enveloppe de calorifugeage - (métallique/gris(e)) + Réf. prél : P006 BÂTIMENT PRINCIPAL/ R-1/ ARCHIVES 2/Conduit - Calorifugeage - (mousse/bleu(e))	Matériau de type mousse (bleu)	MET / X2YQ	1 / 2	Calcination et attaque acide (méthode interne de traitement)	Fibres d'amiante non détectées
007	25K003042-007 - BV3NC9979 Réf. prél : P007 BÂTIMENT PRINCIPAL/ RDC/ P004bis BUREAU/Revêtement de sol - Dalle de sol - (bleu(e))	Matériau semi-dur de type dalle de sol (bleu)	MET / X2YQ	1 / 2	Calcination et attaque acide (méthode interne de traitement)	Fibres d'amiante non détectées
008	25K003042-008 - BV3NC9980 Réf. prél : P008 BÂTIMENT PRINCIPAL/ R+1/ P118 BUREAU/Revêtement de sol - Dalle de sol - (gris(e))	Matériau semi-dur de type plâtre (gris)	MET / X2YQ	1 / 2	Calcination et attaque acide (méthode interne de traitement)	Fibres d'amiante non détectées

La reproduction de ce document n'est autorisée que sous sa forme intégrale. Il comporte 3 page(s). Le présent rapport ne concerne que les objets soumis à l'essai tels qu'ils ont été reçus au laboratoire. Les essais identifiés par le symbole * ne sont pas inclus dans la portée d'accréditation.

Eurofins Asbestos Testing Romania S.R.L.

6 Preciziei Street, ground floor ,6th District
062203 Bucarest, România

RAPPORT D'ANALYSE D'AMIANTE DANS LES MATERIAUX

N° de rapport d'analyse : AR-25-RB-002765-01 Date d'émission de rapport : 01/02/2025 12:02 Page3/3
Référence laboratoire N° : 25RB002708 Référence de suivi du dossier N° : 25K003042
Reçu au laboratoire le : 30/01/2025 Date de réception : 28/01/2025
Date d'analyse : 01/02/2025
Référence dossier Client:25K003042 - 1510797383/336691903/1

N° éch.	Référence client	Description visuelle	Technique utilisée / Analyste	Préparation		Résultats
				Nb prep / Nb grilles ou lames	Type	
<u>Observation(s) échantillon(s)</u>						
(1) L'échantillon contient un matériau métallique. Le métal est un matériau qui, par nature, ne contient pas d'amiante.						

Méthodes d'analyses employées pour la recherche qualitative des fibres d'amiante dans les matériaux :

MOLP : Détermination Fibres d'amiante. Détection et identification par Microscopie Optique à Lumière Polarisée (MOLP) réalisée à partir du Guide HSG 248 de 2021 - annexe 2, P-MO-SOP7718 Ed. 1.1/15.03.2022.

MET : Détermination Fibres d'amiante. Traitement par calcination et par attaque acide. Détection et identification par Microscopie Electronique à Transmission équipée d'un Analyseur en dispersion d'énergie des rayons X (META) réalisée à pa de la norme : NFX 43-050 : Juillet 2021, P-ME-SOP7663 Ed.1.2/08.05.2023.

NB 1 : Les informations de traçabilité sont disponibles sur demande. Il est à noter que ce rapport en français est une copie de la version originale du rapport en langue roumaine et stockée en interne par le laboratoire.

NB 2 : Sauf information contraire sur ce rapport, le laboratoire effectue une analyse couche par couche de l'échantillon transmis par le demandeur. Des composants décrits simultanément dans une même couche n'ont pas pu faire l'objet de prises d'essai séparées pour l'analyse.

NB 3 : Le présent rapport ne mentionne que les analyses conclusives. Toutefois, conformément à son offre et à l'arrêté du 1er octobre 2019, le laboratoire met en œuvre les deux techniques MOLP et META sur tous les échantillons massifs. La mention sur le rapport d'une technique d'analyse par MET indique que les échantillons ont été traités selon l'annexe 2 du guide HSG 248 (MOLP) mais sans aboutir à un résultat conclusif.

NB 4 : Pour la recherche d'amiante dans les matériaux, la limite de détection garantie par prise d'essai dans les matériaux (en MOLP et/ou en MET) est de 0.1% en masse.

NB 5 : "Fibres d'amiante non détectées" au MOLP, signifie que la couche peut renfermer une teneur inférieure à la limite de détection garantie de fibre d'amiante optiquement observable.

Pour être optiquement observable, une fibre doit avoir un diamètre supérieur à 0,2 µm.

"Fibres d'amiante non détectées" au MET signifie que la couche peut renfermer une teneur inférieure à la limite de détection garantie de fibre d'amiante.

NB 6 : La portée d'accréditation du laboratoire est référencée sous le n° LI 1229 et est disponible sur <https://www.renar.ro/>

NB 7 : Le prélèvement relève de la responsabilité du client.

NB 8 : Analyse réalisée dans le cadre des textes réglementaires suivants : Décret n° 2017-899 du 9 mai 2017, Décret n° 2019-251 du 27 mars 2019, Décret n° 2011-629 du 3 juin 2011, Arrêté du 1er octobre 2019 (JORF n°0245 du 20 octobre 2019 texte n° 18) modifié par l'Arrêté du 26 décembre 2019, Arrêté du 25 juillet 2022 (JOFR n°0238 du 13 octobre 2022, texte n°10).

NB 9 : Le rapport est établi dans le cadre du cas 1 de l'article 6 de l'arrêté du 1er octobre 2019 à savoir la détection et l'identification d'amiante délibérément ajouté dans les matériaux et produits manufacturés.

Validé et approuvé par :



Raluca Floricel
Tehnician laborator CRO 007